ARCHIVIO DI STATO
VENEZIA

DUCA DI CANDIA
BUSTA N. 24.
3ª PARTE

Compotus p firmacio Quinte ... p p facie ... Cap. p. 1. 7 xij

p mutu July 1493
p mutu nov 1493
p mutu May 1494
p mutu July 1494
p mutu nov 1494
p mutu May 1495
p mutu July 1495

Et ... bny. co. ra. gamb. nigr. cu stol. mu.
1. mach alba in stmcho. yo. posts : te. cul
foct. cuptl.

Scuptl die 28. nov 1495.

p S y.

Et. Sng. or. mu. clu. co. gny. ra. gamb.
nigr. Xlis alb. in stmcp Sm. mnsl

Scuptl die 28. nov 1495

p S y. Et xij

Et ... mov. mutme. cum forrum.

Et. bny. clu. pil. albis Et 2m stol. Xlis
albis in stmcbis mnsl

Scuptl die 28. nov 1495

p S y.

Eq. bay. clav. stel. aur. sm. fol.

Seruiu Hermanus Schenplotz
Georgius Swinio
Jermus Schaue.

1496. die
July: primus
polya & prd
comit: f. d.
cornutio. q
marbarlig: f
cpr. d. Jonn
ut i cmb
f una cm
mdcti
qui cm
Jhesu
ab mo
u/ 13 p tot
1558.

1496. die 28 Comissum p Andree cornmio · q. p Francisco · Ca. o. s iij · Pq. xi.
July: postea fuit
poliga ex predicta 1495 die 13 augi. De mandato magci et clmi dni
emit: p. d. Johnny Nicolai Joscovoni dcti cap gnalis curie. Ista
cornmitio · q. dni fuerit de posita sspta. Serviteria una: cornuti
michaelis: p quia indecens: et duos tubicini: et positi ad posta
fr. d. Johnno fol- p michaelis cornmio · q. dni nicolai dci pa
lut p cmdm: p dimo: et hoc bri tuti restituti dci p michael
p una cornuti cornmio: et diuisiones bonorum suorum ut patet
indecens et duo d dta diuisione in cancl magci dni Ducis Cla.
pueri cornuti p sub die 5. July 1492: et hoc p p pte consilii
tubicini sspta et. mediana: et p 2a turbati: huic inspectis ad
ad anno 1489 tui p pueros: et sic sunt omnes p 2e. Remanet Ca. o. s ii Pq.
xxiij. 1/3
1/3 p totu anni q. tres. cornuti co. ca. grande nup. nati. p
1498. cornuti et tuc. Sm. fes. et tuc. et cornuti

Et ista fuerit de sspta posta cornuti quinq: tubicini
vnus: et vnus quintus cornuti et addendi ad posta
dni p michaelis Salucci sunt 4. Restat Ca. o. s ii. Pq.
et hoc p fac inf. et hoc ad cons. 2.20. xvii. 4/5 cornuti

1496 die 28. July: p mandatum dci et ista fuit
de ista posta Serviteria una cornuti indecens
et duo pueri et positi ad posta p michaelis
cornmio · q. p Johnno p qd restituti p
Johnny filio dci p michaelis in hoc ad
cons 1492. remanet ista posta. Ca. o. s i. Pq vi 2/5

Servitor p michael cornmio · q. p Nicolai et
Jonn.

[illegible] Georgius magistri · q. p baptiste · [illegible]

p mutis pteris 1493
p mutis pteris 1494
p mutis mensis 1495

[illegible]

[illegible] Scripti die 16 [illegible] 1493

p [illegible]

Dominica germani · g. 1 [illegible] · Ca. o. 5 [illegible]

Mccccl xxxxv die xxviij. octobris in mon.to
magn. ob obitum dni Nicolai fo/conveni dni
Cagnemi gabelle recte: cuiusque fuerit
suspensa posta Sereni tabrie quatuor conversi
decedere ob unus quisque tabrati: ob porte
ad posta p Andree germani fratris dicti p
Dnum defuncti: Virtuosi fuere: Salvo suo
[illegible] p C: in hoc ad [illegible] 121. re
[illegible] ut suspensa posta tassa.

Eq. bay. clar. fay. co. en. gamb. negr. fo. bal. ug. b.
cap[illegible]: ob [illegible]

f: 8 ug.

.6 ost

Eq.

Sermo fdem p dominum
Nicolaum Venerii

Bernardus grege · q · p forma · Ca · o · s · ly · R · xvij

Eq. bay · castrat · nov · clav · co · ca · gamb · nigr
m cof. sm.

Eq. bay · clav · ptd · long · pedib · blan · dextr
plas alb · in sp[illegible] · Vrs · sma · m
sinistro · p · pd · tot · albat · in cspor · cust · Scrpt die ly · ord

p · S · ly · R · xvij

Sorrel fdon p bernardinus

Reg. xviij.

S philippus commis. q. f. Andree.

Cm. o. S. 1. Reg.

Reg. bay. clar. co. cm. prd. blond. Xlx
alb. in fronte 5 m°. mesf

Scrupt die 17. mai
1496

p S. 1

Reg. ord

p mutu nstrus 1993
p mutu fratrum 1994
p mutu nrcy 1995

Mccccl xxxxx v. die 7. mensis decembris de mense ejusdem fuerit de supposita posta conversi undecim: et posita ad posta per fratrem Domenicum de Nicolai per locum de casa nuova Thesaurii pedrinde: de Nicolai vero primo hoc ad cas. 158. vel minus esta posta.

de $\frac{1}{15}$ de $\frac{1}{3}$

Ca. 1. 8 uq. $\frac{1}{2}$ $\frac{1}{4}$ de cas. $\frac{1}{3}$ de $\frac{1}{9}$ $\frac{1}{4}$ de $\frac{1}{15}$ de $\frac{1}{3}$ $\frac{1}{3}$ de cas.

1496 die 14. aprilis de mense ejusdem fuerit posita posta Serafini una cum duobus ejusdem posta de Nicolai cadaubri. 1. et marbarius in hoc ad cas. 228. ut in monstratur: cui est esta posta.

Ca. 4. 8 o 4 uq. $\frac{1}{2}$ $\frac{3}{4}$ de cas. $\frac{1}{3}$ de $\frac{1}{9}$ $\frac{1}{4}$ de $\frac{1}{3}$ de $\frac{2}{3}$ de $\frac{1}{3}$ de cas.

Ob. Eq. lem. clar. de fam. mu. for mortur. et cas.

p. 8 uq.

Cap. qe nstrum. Eq. bay. clar. mu. tme. et tre cap. et fmb.

p. 8. 4.

Cap. de mense Eq. Sag. tr clar. calo ad mu. tr. calo. gmb. qe de mense quinu forty dno et st fuit et 4 ym equi ufficiali dum bombardero et fuit cap. ad posta dni et lomici in hoc ad cas. 13.

p. 8. uq.

Sarpel die uq. octi 1495

Idem p Iohannes contrario
Cocoli filiarum
theorici pigni.

Joannes cornonio · q. p. Nicolai

p mensa July 1493
p mensa nov 1493
p mensa Januarii 1494
p mensa Mayi 1495

Eq. bay. clau. fra. bal. seq.
p S seq

Eq. Sta. co. ca. gra. pons bal. seq.
p S seq.

Capt d mens. die 11. may 1495 qr mortuus

Eq. Sta. nig bal. posit ca. clau.
p S seq

Eq. bay. clau. Sta. long. usq ad mu. bal.
Om. mes d xi. posit S. p capt

Script die 11 may 1495.

p S. seq.

By 1 · $\frac{1}{2}$ $\frac{1}{10}$ · on Multa. duplo. from or · of nnr · clar · co · on · gomt. nyer · of cont. $\frac{1}{3}$

p = 5 · 1 · By · 1 · $\frac{1}{2}$ $\frac{1}{10}$ ·

S. Bernardus [illegible]

Pq. morel. stel. p. co. alb. X.xx alb. in gomb.
Smt. mag: p bat. pos.
Cappe due q. [illegible] fuit. qr debet [illegible] scribi ad [illegible] mdcc gri mmi. q. f. [illegible] ut dra dec [illegible] p. & ny.
Scripta [illegible] ny.
bat) 1495

Cappe cum scripta
Pq. lem. mu. mar. co. ca. gomb.
vodag. tr. cula. [illegible] ad cur. smt.
cum scripta
p & q. R. vi.

Pq. bay. obscu. co. ca. gomb
Dbt. dmt. cmar. tr. rar. cum smt. cmar
Smare: tr. cystus
Scripta
1496

p Rj. 18

p mcccc |uly
p mcccc mdcy
p mcccc |uly
p mcccc mdcy
p mcccc |uly

p mense July 1493 Andrew Gymmyn q.f. Jermyn. Ca. 0 8 4 7

p mense nobr 1493

p mense mcy 1494 1495 die 29 octob. ad mensem octob. Addue

p mense July 1494 fuerunt ad S. per porc. Servientes quatuor

p mense nobr 1494 carucae duo Arcae: et Vnus quartus contin

p mense mcy 1495 ad de porta D'ni Gymmyn q.f.

p mense July 1495 Johannes filius Sti Andree: Vicecomes Su

p mense nobr 1495 ssex comit. Sakeo lus omnia p. i hor ad

cmd 117. et eg dra porta. Ca. 1 8 0 Pxy 1/5

Eq. mor. Sch. p.m. co. alb. X.les alb. magne

Sm. mag. bal. posse

Scripti die 29 octob

1495.

p 8 y

Eq. bry. fam. fris. co. ca. gemb. nigr. bal. sm. posse

castrum et fimm.

Eq. bru. mor. mm. fmr. co. ca. ~~gemb. nigr.~~

fris. gemb. rodaps. te. cul. forms

cal. sm. cap.

Scripti die 29 octob

1495.

p 8 y Pxvi 1/5.

Servit idem q. mandatum.

die 29. 1495

die 29. octob 1495.

die 18 xpbs

6

[illegible] omnibus hunc
[illegible] oportunitas:

[illegible] fernando · q· [illegible] iacobi [illegible] · C x · o · s · o · [illegible]

$\frac{1}{3}$

Vector dado p ixone.

Michael cornaro · q. f. Nicolai · · Ca. o. 8. 1. R. 2 ½

p mutis nobis 1493
p. mutis pregnis 1494
p mutis maij 1495

1495 die lune 7. Sept: De mandato magci
q clarmi. D. Nicolai foscareni dugmi. Caqua
rei gratiis certe: et tractis fuit de posta S.te
Seruentema ima: q vnus quitus Cornari
et posset ad posta f. Brandini bono p
petri: in hac ad cons. 2 q: de uolu
tas pdicti vnus f. Brandini: et possessione
da pbenda Sti in quadro fuit q. cum
Remmet q. suos. posta. Ca. o. 80. R. 2 ½

1496 die 6 maij et mmto. ecis. Capitii fuit
nomi dti f. michaelis: et scriptu nomi
messmi p petri cornarii. q. f. Nicolai et
uolutas. Dni. monite velitis dti p petri:
q. dti. helene sororis dti p petri: cum
vnus f. Petri: Salus fuit cum p.

Cum fuerit p petri Cornario q. f. Ni
colai. Ca. o. 90. R. vnus

1496 die xi maij addus f. + S.te posta
Seruentima ima: deuenta de posta cum
rii p Joannis rugono q. f. Jhmi. in hac
ad cons. 82. cum esta posta. Ca. o. 81. R. vnus

Eq. bay. castrato pel. co. ca. gamb. nigr
capitis

p 8 1. R. vnus. Scriptus die. 11. maij
1496.

p mutis julij nobis
p mutis pregnis
p mutis maij

Item [illegible] solensis · q · p Nicolai fuit et fuit nov · CX · o · 8 q · 8

p mutis July · nato · 1493
p mutis [illegible] 1497
p mutis [illegible] 1495

Eq · bru · clav · stel · pontu alb · nisi nov · ped · blon ·
[illegible] · fm · [illegible] · [illegible]

Semis stan p [illegible]

Tutoni p francisci cornario · q. p Nicolai · Ca · o · 8 · 1 · 14 xxi · 1/2

1496 · die · 13 · Iunij · p mon.to mag.ri et dni
dni Nicolai Foscareni dig.mi Cap. Iustitiae
Regni fuerunt de Sipta posita comiti Tristan
et poi ad posita p michaelis cornario · q.
p nicolai pandemo obser ad cons ~ 20.
de voluerunt dei p michaele: et p Iohannes · et
p marci cornario · filiorum dei p fran.ci et
suos nutrios affirmaverunt: remanet esto
posita.

Ca · o · 8 · 1 · 14 v xij
1/3

$\frac{1}{3}$

§ Gabriel Venerio · q: f mmo · Ca. o. § v. B/xy

1495 die. 20. februarij: ⁊ mmto magno q die
dñi Nicolai foscarini dux Cre. predecessor
Cristofori fuit nomen sancti gabrielis: et
sanctum nomen f mmo quivm. ~~q: f mmo~~
q: f mmi: quia beatus pietas m
~~tum~~ f mmo Virtus. dons dr. Cypriane filie dñi f brotis
Stalio fuit oriundus p.

§ Marcus Quirino · ~~q: f mmo~~ · q: f Ca. o. § v. B/xy
mmi

Mccccl xxxxv. die 20. febr. ⁊ mmto
ut: ~~[illegible]~~ f Addus fuerat sancti post
Secretarii: ~~[illegible]~~ dux cum nomen: et
et post f mmo quirino filius ipsius per
mmo: ⁊ pte sua: Salu
apparuit ad cena ~ 3. cui et Ca. o § xy. B/xy
die post.

Eq. bay. obiit. oc. nm. pmo. dm.
hm. 4. p. f. X.ko alb. m pmo. Sm.ro Scipi die. 20
feby 1495

p § xy. B/xy

y xy

S philippus magnanimo q. f gnato . . . C n o s y. ℞ vny $\frac{1}{3}$ $\frac{1}{3}$

bnchs

℞ xy

y ℞ xy 1

on Eq. bon. clav. pnnu fct. cum. x̄ pnnu fos.

~~p s~~ y. ℞ vny $\frac{1}{3}$

r. 20.

5

Somma ldem p philippus.

Item Domdulo · q: p Nicolai · q: f donat · Ca · y · s · o · [illegible]

p mucis Julij: & notis 1493
p mucis Augusti 1494.

Cappa qr mon

Cappa qr mon

Eq. 1 cor. chr fax. mu. long. et tor co. gorgerub. chr
p 8 eq.

Cappa qr S Ann
Vannetus

Eq. bay. castagn. stel. longe. ufq ad mu. co. ro.
eq. bat. sm. pedes.
p 8. eq.

Capt qz mötum Eq. bay. clar. stel. co. ca. gamb. nigr. mu. prim alba figura sub. co.

-p. 5 y.

Eq. bay fr co ca gamb nigr stre longa
ulq ad mu dum 1a 1a tac bis 1 x° mus Scriptu die xij oct
q x° post 1475.

p 8 ij R xi $\frac{1}{3}$

Capt qz mötum Eq. bay. fron. co. ca. gamb. nigr. q frnis.

-p. 5. y.

Eq. bay capitanat. co. ca. gamb. nigr
tarbej alb. ad frnis. Sm. mus Scriptu die xij oct
1475

p 8 ij R xi $\frac{1}{3}$

Capt qz Sthi Vannicus Nulla bay. fron. mu. barcomi co. ca. gamb. nigr.

p. R. xxi. $\frac{2}{3}$.

Scriptum Item p. Johnnes
ebrardus
georgius fratres
capitanei mafrini
georgius centafe

Capl pr mb

Capl dic
apribus
ga mortu
& ostia p

Capl dic
Jeruy regis

Capl pr mb
Jeruy

Jerusa

Georgius Tholyn · et Nicolai · · · Ca. o. s. ung. [illegible]

mense May 1494
mense July 1494
mense Nov 1494
mense May 1495
mense July 1495

Capt per mercatores · · bon. clam. stat. sum. xl. for. sui. tac. ·

Script die 18 Aprilis 1496

Item Georgius Tholyn · · ·

S Mauricij Venerio · q. f mauri · · · Ca. o. s. 1. ß. vij.
minus $\frac{1}{12}$

Eq. Saz. brunus. cab ad mus. co. ca
gay. gamb. nigr. Vb. alb. in stme mus
ß sm. posth.

Scripsi die 15.
maij 1491

p 8 1. ß vij $\frac{1}{12}$

S Antonius calius · q. f. Jonnis · Cn: 0 28.0. By VI: $\frac{2}{3}$ $\frac{1}{3}$

Pennys Calais · 7: 1 George

Eq. bay. ped. blond. cauv. x. pal. mag.
tunc x lib. alb. in flanc. sm. [illegible]

Script die. 11. mag
anno.

p 8 x 4 · 1/3

Script idem 1 penny

p mens decembr 4997 utone · q. filiae · q. f. Thomae Venerio · q.
p mens May 4997
p mens July 4997 q. f. patri
p mens nov 4994
p mens May 4995
p mens July 4995

· Ch. o. 8 ny. & viii $\frac{1}{12}$
$\frac{10}{6}$ $\frac{2}{7}$ $\frac{11}{12}$ $\frac{10}{60}$

Sa. fan. re. dan. co. ca. gay. gamb.
nigr. y. bus rubis alb. in gemis pop.

Pq. leu. mar. co. ca. gay. gamb. rodad
cristas

R. stropol ga mi nomen
Sugar

p tota Lumbrion

Servit michali rommo.

dur. 11. may

D. [illegible] Nicolai Zeno. [illegible] Cr. o. s ij. ℞ viij. $\frac{1}{3}$ $\frac{1}{2}$.

muta nobis 1493
muta may 1494
muta July 1494
muta nobis 1494
muta may 1495
muta July 1495
muta nobis 1495
muta may 1496

Capt qz mõstrum [illegible] long. [illegible] co. ca. gramb. nigr. [illegible] et capt. die 29. July 1495.

die. q capt 1495
(mto) [illegible] duxi ad [illegible] [illegible] bonum [illegible]

[illegible] Sal. Stel. longa usq ad mu. cri. o
gramb. nigr. cau. [illegible] car. albis [illegible] Sonyor die 29 July 1495.
[illegible] ℞ viij. $\frac{1}{3}$ $\frac{1}{2}$.

Sonnet Nicolaus Lyon.

Sr thomas de medio · q. p sommy p uxor · · Cu · o · s y · d $\frac{1}{3}$ $\frac{1}{3}$ · $\frac{1}{3}$

p mutu julij 1499
p mutu nobrs 1499
p mutu mcy 1495
p mutu julij 1495
p mutu nobr 1495
p mutu mcy 1496

Eq · bny · Co · m · gamb · nigr · stat · mu · tue · mun · ye · cmt · fnm · et cafhuer ·

p s y · d — $\frac{1}{3}$ $\frac{1}{3}$

Sumit Idem p tomas ·

[illegible] Mannis Quinno · q · [illegible] · · Ch · o · s · o · By XVI ·

Eq · Sq · from · to · clos · to · ch · eq · gromb · nigr ·
Pal · q[illegible] fogg[illegible] et [illegible] ·

Sorrit q [illegible] Quinne ·

XVI.

Eq. Prouf bone . q. d. Nicolai militis . Cra. q. ~~s~~. v. ~~d~~ $\frac{1}{2}$ $\frac{5}{5}$ $\frac{2}{5}$ $\frac{1}{5}$

pro mutu May 1494
pro mutu July 1494
p mutu May 1494
p July et Aug 1494
p mutu May 1495

bay. Castr Castrum co. ca. gramb
blond. calo ad mu. Cul. fugax Script die 29 Aug 1495

p S my

bay castrum cor co ca gramb mgr
et co gramb calage for aur ta p tre
ca blo alb m Armat. post C Script die 6 Aug 95

p S my

Eq. bay. castrum co. ca. gramb. mgr. p. pit alb.
m from. trac. ad mu. pedib bal. tm. pop

p. S. my.

on Eq. bag. constans. dan. stricta longa usq ad mu.
co. on. gemin. nuq. bal. posit. et constans.

p 8 eq. Pf. $\frac{2}{2}$ $\frac{5}{5}$ $\frac{2}{5}$ $\frac{1}{3}$.

Cuiusq quia est vide Vonnotkor Eq. bag. dan. bal. q^a calo ad mu. fun. Scripsi die 3 maij 1495.

p 8 q.

on. Mala lon. fun. re. dan. q. bur rubis fug dorsum.

p 8 q

Scriptum [illegible] [illegible]
[illegible] bono
[illegible] [illegible]
[illegible] [illegible]
[illegible] [illegible]

S formata sed basis q.d pon[illegible] $\frac{1}{2}$ $\frac{1}{3}$ $\frac{1}{3}$

i.3
295.

Dn. Vrsula Sarmedino uxor p. Joannis clerico · Ca. o ß. o ₰. xvi.
mm 1/3 1/2.

Memor' Dmidate · q. p sommis. Ca. o. 5 xij. ij. x. 3/4.

Mccccl~~xxxxxvi~~ die Dom. maij & mon^ti
extracti fuerunt de supposita posta · conversi xxiij
cum dm^o. et Vnus quadratus de tali quarreyg
conversi: et posti ad postam p octo bonos · q. p
nicolai filios ad talia. 51. et hoc p dominos
ipsum dictum p octo ut dicitur conversi singulis
mensis p sugo cultato ruy p loca perrochiarum
ut predicitur. Qui sunt ista posta · Ca. o. 8 ij ij x xij 1/2
Item · bay · obscur · or · nne · clm · stel · Scripti die 23. feb
1495 p pte p fmm^n
filij dni p mons.

Item · mouel · vnu · stel · aur^t · y^t · rec · de
alb. mi pritone ·

p 8 q.

Scripti die 21 maij
1496.

D. Contessa B. 8 mani ~~dandolo~~ mudatio. 7

Ca. o. 8. 1. 14. xi.

muta July 1493 7 formosa

muta nov 1493

muta Mag 1494

muta July 1494

muta nov 1494

muta Mag 1495

muta July 1495

Mcccclxxxxv die xxvij novembris

Ex mandato magci et dmi dni Nicolai
Foscareni dgni capitis galee ecte: Et
et fuerit de Supra posita Serenissimi
ducis ducali mideni: et posita ad postum
et antonij mudatio. 7 et manci filij dni
de comitissa mortui: Salvo ordinem
p. i hac ad cons. 145. Remanet
et suspensa posita cassa.

Et.

Sonit Ire de nigroponte.

S. 1. B. XI.

S Gormdus bono · q. f prti · Ca. o S. 1 B. XXXI.
$\frac{1}{2}$ $\frac{1}{3}$.

$\frac{1}{3}$

Comissio p mossmi clugie q.f Hiroim · Cn.o.8.o 8.xvij.

Capt

Eq. Sag. dun. gamb. nigr. nu. Sn. fr. s.
mas: of fam.

Eq. bay. castr. co. ca. gamb. nigr.
stel. mal. tue nu. y. tue. Sn. Sag. dun
eq. may 1498

By xlvij

Sonuie p Jossmi clugie

Ad Mauricij Chugis · q. ad Randolph · · ca · o · d · o & xvij · + $\frac{1}{3}$

Eq bay · p[?] fit alb. ma from cum[?] tra
co · ra · comb · rup · Sum · Scriptus dies xx.
xxiij anglo

p · By xlvij ·

Semi [illegible] p ~~[illegible]~~ mensuis

Nicolaus abbas mon. q. f. donat

Carta 25 ly. By vuy

Carta 72 mb. trans

Ex. bon. memorie. co. cm. qes. cum. s'm. tuc. in. q. bur loc.

Ex. [illegible] mos. oc. qs nm. obtom.

p. 8 ly. By vuy.

Script. die 19 oct. 1495

Carta 72 mb. trans

Sonait [illegible] donat

S. Marcus de gando · q. f. Zangobin · Ca · o; s. xij · By xvi ·

[illegible] 1495
[illegible] 1495
[illegible] 1499
[illegible] 1499
[illegible] 1494
[illegible] 1495
[illegible] 1495

Eq. bay · [illegible] · p. pit. alb. in fr. q. [illegible]

p. s. 4 · By xij

Capt. 9 [illegible] Eq. sax. [illegible] · fr. chr. co. cr. [illegible] · gamb. nigr.
p. pit. alb. in stmcho [illegible]

Eq. bay. obl. · co. cr. gamb. nigr. cr. nar.
chr. [illegible] alb. in stmch. [illegible]

Sempt. die 15 [illegible] 1496

p. s. 1 · By xij

Sequitur Idem p. minor.
Stannai flaminio.

Transcriptus de medio & Alonsy · · Cn · o · s y · Pto ·

p mutacionem July 1494

p mutacionem nobis 1494 · 1496 die 29 · mensis · additi fuerunt sibi

p mutacionem May 1495 poste convati octo · expensis de poste p tbo

p mutacionem July 1495 fuit de medio · q · p mandatum tibi ad

p mutacionem nobis 1495 · emisi 21 q · Galvao fuit · ent esta po

p mutacionem May · 1496 · sta · Cn · o · s y · Pto · y

C

Eg · inovet · maltme · tachis alb · ni from ·
Xtus alb · ni stme · mesi : q s m° posti
expressi

Scripsi die 17
may 1496

p S · 17 · of bay

Cassi qd sibi
Tadeo fuit

Eg · bay · ob/me · co · ca · gmb · nigr Xtus
alb · ni stme · s m° mesi

Scripsi die 17
may 1496

p S · 1 ·

Scrivit Idem q Francisco ·

y. B. o.

y. B. o. y

Dn. Agnes Flamebo filia q Nicolai . . Ca. o. 8 o. B. xxvnf. x 1/3

die 17.
1496

die 17
1496.

S philippus magnanimo · q P promota · Ca:o:s my. By my.

By 4.

S Antonius Sergo · q. S gabriel · · Ca. o. 8 o. By 4. 1/3

p. mun. | uiu 1480.
p. mun. | nob 1480.
p. mun. | nog 1481
p. mun. | nog 1482
p. mun. | nog 1483
p. mun. | nog 1484
p. mun. | nog 1485
p. mun. | nog 1486
p. mun. | nog 1487
p. mun. | nog 1488
p. mun. | nog 1489.
p. mun. | nog 1490
p. mun. | nog 1491
p. mun. | nog 1492
p. mun. | nog 1493
p. mun. | nog 1494
p. mun. | nog 1495

Eq. bay. clau. vnu. pit alb. i fronte. co
ca. pro. blond. unu. 4. fer. sm. dm.
Cmbra. Sna. capha

p. S. 4.

Script die 11 may
1496.

p mutacon xxiij mensis maij anno domini millesimi quadringentesimi nonagesimi nono
p mutacon xxiij mensis Julij anno domini millesimi quadringentesimi nonagesimi nono

§ Nicolaus Sergeo · q · p Andree · Ca · o · s · xij · d · ½

Memorandum quod die · xij · mensis Decembris anno domini millesimi quadringentesimi octuagesimi sexti · Ego Nicolaus Sergeo · q · p · Andree · Ca · o · s · xij · d · ½ · ad presentacionem Willelmi Wolton · armigeri · et per eundem Willelmum · ad ecclesiam parochialem de Hurlaug · vacantem per mortem domini Ricardi Sergeo · q · p · Andree · Ca · o · s · xij · d · ½ · ultimi rectoris · ibidem · et per eundem Willelmum · ad presentacionem predictam · admissus · et · ibidem · ad · Ca · o · s · xij · d · ½ · ad · ⅔ · ultimi · rectoris · ibidem · ad · ⅔ · ultimi · rectoris · ibidem · admissus · et · ibidem · ad · Ca · o · s · xij · d · ½

℟ pro omnibus mihi
hoc regimini ope
tunibus pregratiae.

℣ Petrus Quirino. · q. f mona

Ca. 9. 5. 1. B. X ⅓

Andreas cornario · q. p Nicolai · · Cr. o. s. 1. Pg xxiij

p mera notari 1493
p mutis pregis 1494.

Pg. Iere. mor. rub. oc et nor. fere orte ad mu-
gemb. rodus of cypress
s. 1. Pg xxxij.

Seruit Idem p Andreas.

xxiij

Jacobus trumpier · q. t formafi · Ca. q. 8 maij · R. xxiij.

Eq. leon. rac ad mu. gemb. rodnef fog. q cafl.

p 8 maij

Eq. leon. mor. in rub. co. ca. gag. gemb.
rod. te. cul. formafi bal q. cafl.

Scripti die 14 fmi

p 8 maij.

Ca. q. mortuus

Eq. mor. clar. aur. 8n. cm. fog. cafl. et fmo

Eq. mor. p. ca. pit alb. scf nar. te. cul.
post cafl.

p 8 maij.

Scripti die 5. may
1496

Eq. bay. castro 1 pol 50 cu. comb. mgr. bal.
pos cu rachet mgr. rachis Scrip. die 19 mo 1495

p 8 y.

Cap Eq. mor. tne ad mu. mur. leg fom.

Mulus bay. ob/om. oc. nne pector. eq
corpor. clar.

p 8. 1. Scrip. die 6. mma 1496

Servitur idem p iecubus.
geroquis pmo.
geroquis vasalo.
fermonis fontemulle.

mense Julij 1493 Nicolaus quarmo · q. f. fromgir Ca. 1. S. v. B. xvij ⅓
mense nobr 1493
mense maij 1494
mense Julij 1494
mense nobr 1494

Eq. Sag. Jacr. Ant. re. fog. bal. x. mnf
p. S. uij.

Eq. Sag. re. clar. q. cuthas
p. S. vj. B. xvij

Capitaneus [illegible] Eq. Sag. rub. aur. sm. fol. fog. bal. post of castra

p. 8. uy.

Mula. bay. fow

p. 5. 1. 8/ 3.

Eq. bay. Arl. calo. ad mur. bal. sm.
post

p 8 uy

Sonpost die 16
Sopost 1496.

Servitores Idem f. Nicolaus
georgius quirino
Tomas de sempronto.
Tomas porro.

p mutu rotu 1493 Comissione p Jacobi abrmno · q: p donati · Cr. o: s 1. B/ xxi.
p mutu Jun 1494
p mutu rdq 1495

on Eq. bay. sar. gemb. nigr. cum: 1 s. ~~sum~~ pcl. q/sum.
p: s 1. B/ xxi.

Zachorius barbadico · q. f. mori · C1. o. 8 ug. 84 vivj.

viij.

Comessana p Laurentij barbadico · q · f

nunc

Ca · 1 · S · o · Ry · xxxij

Cap.

Eq. lerr. to pari mos. mur. f. Cm. pm.
rac. gemb. rodas.

Eq. boy. obscur. co. ca. gemb. nigr. stel. mus.
rac. 1. Xla alb. in pedib.

Sorg. q dur 25. ptis.
1996.

Script nomini p nicolai barbadico filij S. Ph.
p magrij defuncti: et hoc p litteris vo. ni
turni, eorij heredumq; eipsi p magrio: pe
qua importatione ipsi p nicolaum vorvatii debita
tu, ratione q. drii ipsius p nicolai ni
nulligs ~~tur~~ heredum.

Servit p angelus

Cornaro

Comissaria p Nicolai q. p andree : ca. o. 8 y. 8

ay. $\frac{1}{2}$

Dn. bernardi [illegible] Cn. o. 8 m. B. xxxij

Eq. bay. scur. co. gamb. negr. ca. pmu gra-
fog. et castrens.

Cass bona fide q. mortuus est die 28 decembris 1499 a
d. georgio tebno q. d. bona et a probo geronc-
dme q. d. bona.

Servit Nicola rendso.

xxxij

Comissaria D. Laure georgio . Ca. o. s. 1. 4

Angelus [illegible] · q. f. mortui · · Ca. o. 8. 1. 7

[illegible] 1486
[illegible] 1487
[illegible] 1488
[illegible] 1489
[illegible] 1490
[illegible] 1491
[illegible] 1492
[illegible] 1493
[illegible] 1494
[illegible] 1495
[illegible] 1496

Eq. bay. obscur. or. nar. clar. co. cr. comb.
nigr. [illegible] alb. ni frac. Sm°. mag.

Sepult die 8.
may 1496.

[illegible] · 8 · 1 ·

[illegible]

§ Turnacensis communio · 9 · f Zanachy — Ca · 0 · 8 iiij ℔ vi · ⅔

p mutu nobis 1495
p mutu integros 1494
p mutu mag 1495

1495 die ven 9 oct · Addus fuit
sententie poste Serenissimi ducis Ferrarie ad
postam communem · 9 · f Jacobi bombardieri · 9 · f mandatum mi hor ad contentandum · p dotem filie sententie f
summe Sme Guidonis quam habet · eius
ig sententia posita. Ca · 1 · ℔ vi ⅔.

f 9 · bay clar · mu · obscur · et tur · stel · long
to · com · gamb · nigr · cap · tur · cul · fag Steyntf die 9 · oct 1495

p 8 iij

f 9 · bay · castrato stel · aur ho · sin · co · com
gamb · nigr · bal 3 · pot

p 8 iij ℔ vi · ⅔.

Ca. o. s. v. R

Eq. bay. mag. mag. trac. cū calo. gamb
rodas. et cula fract. p̄mū bal. q.
cuptus

Cuptus die 10 may
1496

Eq. SR. et chr. cum x. fract. trac. bal. q.
et ch cof. x.

Eq. bay. fag co. ca. gamb nigr. trabes
alb. in p̄mū bal. sm. mag et sm.
sm. mag et p̄mū sm. postl sm.

Sempr die 10
may 1496

Eq. bay. scur. od. et nar. chr. co. ca. gamb.
nigr. pil alb. in stincho sm. mag. et sm.

Sermur Idem p̄ p̄ncipal. et
Andreas Spignoli.

Conclus: q̃] Zeno 7.p bmolanei · Ca·o·8·1·84 iij.
moneij

Ry. mortl. tot vnij p.t in Zusso. Scripsi die 18 Febr 1495
p Ry. vnij. p ortione p fum.
capella · 7. p donnei

Item et p mano Zen p li suoi omni
18. fonie m 93 omen del p mese Zen. 7
p Vr p qto vnij. 33.

Michael cornnow · q. p Zmachy · Ca. 1. S. 0. R. 0

p mun July 1493
p mun Nov 1493
p mun Februar 1494
p mun May 1495

1496 die 28 July D mon^to qui addit
fuerunt S^lta poste · Servitium una cum
indica · et duo qui cum Extract
posta consulare p mdue cornnow q
p Gromt Tyhoe ad cust i lib · cui ista
posta · Ca. 1. S. 1. R. 1

2/5

Eq. Sal. tr. dnr. co. ca. gas. gomb. nigr.
mur. x. tac. bal. mg^a. of castrat.

p. S mg. ij

Eq. bay. co. ca. gomb. nigr. tr. colo. gomb.
calcar post castrat

Script die 19. may 1496

p. S mg.

Capt qe mortuus die 7. may 1495. Eq. bay. dnr. ca. gomb. nigr.

Capt d mon^to. q de ultimus of fugitus ad posta p Gromt Falcno · q. p mon mg Tyhoe ad cust 35

p. S mg

Eq. leon. mus. co. ca. gas. mus. tac. et rac.
gomb. ulcus et rupt p.

Script die 7. may 1495.

Servitium Idem p michael
Costus mcculi.

Commissaria p patri cornelio · q. p Nicolai: Ca: q. ⁊ ⁊ Ry. ⁊ minus $\frac{1}{3}$.

M cccc lxxxxvi · die vij maij p mm^to magn^i ac clar^mi d^ni Nicolai pisauensis duc^is Capitanei generalis ecc^e: Bonacursi fuit de suspensa posita Seruitoribus eius comitis de ducatis septem minus tercio vno carati: ac pro ad postum nouum p Cornelio cornaro filio d^ni p patre ⁊ p loris de Mucha: Lastro: et p patre loris de cavalori destructus sicut ac hoc et cultellos dati p cornelio et p fratre domulo · q. p maiori · q. p nicolai nommo domme prouenuit vt. dati p patri: et ma- tris mandati p Cornelio: Salvo iure cuius p^ro: ni hoc ad cum 256. ceruma- tiet esta pecunia.

Ca o ⁊ q ⁊ ⁊ ⁊

S georgius de rupa nouā. d. sophie civis ux. Ca. 8.0 Pt xvij.

Ex. Lex mos. mb. mus. mr. cũ rab.
ro. ra. gry. gemb. rodny rustrus. Scripsi die xi. Sept
1475

Scrit Idem p Jonnes.

§ Andreas Corvinus . q. f. mubarlis . . Ca. o. § 1. Pj. xxxij

§ Andreas corvinus . q. f. mubarlis . . Ca. o. § 1. Pj. xxxij.

1496. die. 4. may. Ad mon.to cappellam
fuit nostra Eppa p. andree corvino: et
scriptum nomen ipsius p. prem polonii vn.
fuit facta a patre suo: et dictum feudum
habuerat ab eius: Salvo iure pteri

§ ~~Petrus polonus . q. p. Andree~~ . Ca. o. § 1. Pj. xxxij

Cappellanus nomen ipsius p. prem ja factum fuit cum
ma diligentia scribi nomen quod p. prem. ad
dominum andree corvino . q. p.
cur factum est ad emulationem q. . et idcro
in summitate ejusdem foliorum inscriptum est nomen
dni andree corvini quod in principio erat.

Cappellanus

Eq. bay. castagn. clar. stel. tac. ad mu. q. bai
Vigil. alb. in pedibus. et castra

Eq. bay. castagnol. co. in. nigr. ped. blond.
bal. 8m.o. pedes. 1. tuba alb. in gropa
a lafte y.o. Sisto

Scripta die 14
may 1496

p. § . 1. Pj xxxij

Senior Idem p andree.

xxxy

xxxy.

xxxy

9

Ꝑ Manual communio · q. ꝑ multiplicat · . Ca. o. ꝑ. 1. Ꝑ. x. $\frac{2}{3}$

Comissoria p Fontoni Quintanilla · · Cn · o · 8 · 1 · B4 4 ·

p mand mcy

Ors

Ors

Ad Andrew Calvin · q. f ambrosij · · Ca. 1. & q. By xviij
p mand mag: of July 1494.

Eq. Iohn. fowr. co. ca. gys gomb. nuper of ashf.

p

Eq. Sal gomb. obiour. nu. ner. prim Script die 18. July 1495
q^a
p S. my

Eq.

Seruiunt costat Sonnamon
Iohnes fowlamus.
Leo fowdale.

p mutu July 1493 Dn Catharina barbadico - q. p mnci . . Ca. o. y iij. B. x. viij. ½

p mutu nobis 1493

p mutu July 1499

p mutu nobis 1495

p mutu July 1495

p mutu July 1499

p mutu nobis 14

Eq. bay. castigo co. ca. gamb. nigr.
et. coto. calig. gamb. ferr. l. milnere
in almisa C. XIII. alle. in pretura.

Sempsy die 28.
aprilis 1496.

p. S. mq

Capp. yx. mb
transito.

Consul
Sent capp
error.

Eq. iem. mos. co. ca. gris. pr q non fcm tnc. nc
in. m in cos. X. et capitas

p. S. mq

on.

Eq.

Servit pauluf de cortoy. eq

§ Marcus mudatio · q. f. Antony · Ca. vii · ℞ iij ¾ ℞ mmul. 1/80. ℞

p mutu July 1499
p mutu nobis 1499 · Mccccl xxxxxv die xxiij feb de mm.to ~~qq~~ extracti fuerunt de suspensa posita: Seruitoria una: corrati duodecim ~~qq posta~~ ad postam comissaris · q. f. mmi mudatio · q. f. mubarlis p loco et stirone destructi costa bal uerdi: ~~qb~~ de colonna dei f. mmi: ~~qf~~ alouisij mudatio et missij dei gmissaris · restor posta · Ca. vi · ℞ v · ℞ xv ¾ ℞ mul 1/80. ℞
apponit f bor ad cmf 215.

Cassi gx mb trunfo. Eq. Lor mas. oc. ~~qq~~ nor fam. gmb. rodulf bal. iij. q. cuspis.

p ℞. iij.

1496. die. 14. aprilis de mm.to nos: et re-fuerunt de dra posita Seruitoria nos: et poste ad postam f. nicolai fadachini · q. f. mubar-lis. q. f. Stefani ni bor ad cmf 228. p loco et mugla. De colonna prouisi: remanet dta posta. Ca. vi · ℞ j ℞ xv. ¾ ℞ mul 1/80. ℞

Eq. mor. stel. vera mu. tre. bal. post.

p ℞. iij.

on. Mule. bay. scor. oc. g nar. dim. capacitat ~~scor~~

p 3. 4.

on.

Ex mor. tot p[ut] put alb in Zuffo.

p 8 ung.

no estat.

Eq. bay. castrat. co ca. gamb. nigr. leg posit
bal. 3m. pofs a capitan.

p 5 ung.

Capp die 14
1495

on

on

on

on

Capt dic. 14. aplis 1495. Mula. mor. pil alb. p f. m. tr. fy. tra alb. sup. am. Sm.

p. S. 4.

Mula bay. fam. Co. ca. gamb. nigr. oc. tr. mor. clar. virgula una alba in pectore. Scapt dic. 14. aplis 1495.

p. S. 4

Eq. bay. castr. Co. ca. nigr. oc. gas. fygu. bal. my. castrat. Rescapt dic. 14. aplis 1495.

p. S. my.

Eq. morel. totus. flamb. fog. bay. 4. mi flymbo minor Sm. Rescapt dic. 14. aplis 1495.

p. S. my.

Eq. bay castanus Co. ca. gamb. nigr. tr. col. mula. forga. cu pil alb. in capite: cauda mellyis Smithis castrat. Rescapt dic. 14. aplis 1495.

p. S. my.

Eq. [illegible] co. ca. [illegible] gamb. nigr. [illegible] Script. die 8 sept. 1496

Mulus bay obscur. or. nare dex. co. ca. gamb. nigr. Script. die 8 sept. 1496

Eq. bay. pon. stel. long. co. ca. gamb. nigr. pede sin° ant. sin°.

Script. die 7 sept. 1496

Eq. bay. varis pil. alb. in fron. co. ca. gamb. nigr. et col. cul. gamb. sinist. pe bal. sin° post. Xlus alb. Script. die sexto

Eq. morel. bal. sin° ant. et sin° post. Script. die sexto

Eq. 1 castagn. to. et. gamb. nigr. tot.
colo. gamb. cult. port bal. sm° et Sangt die. 16. Sept
sm°. pap. extract. 1496

~~P S. my.~~

Sermón Idem p mneus mudario.
galeacius de feriente
georgius uvrengo.
bartolomeus de brixia
nicolaus teutonicus
michael de metalmo
nicolaus de verona.
Tomas d nigroponte
georgius nysmi
franciscus de mxia
vasilius notarn
matheus de vaquario
nicolaus belmonti

Ca. o. 8. xij. R

Andrew Venerio q. f Nicolai

MCCCCLXXXXV. die xij. martii: ad mon.to
magr. et dnc. dni Nicolai foscareni
dux Cap. generalis maris. Bartholomeus fuit
de Sipta posita: Seruitutem domidui
ad posta f petri cornario q. f nicolai
hoc ad cons. 255. pro loco de ancidi
et hoc pro loco dote. et pergamene nf
dicti f petri ni que deuenit dicto fratri
dni: et qd hum a deo f mdrea cum
fre: cum ipsa posta Salvo ius
omnium pte

Ca. o. 8 xij. R xij

1496. die 21. aprilis ad mon.to nrm: Bartholomeus et dcm posta cum domidum: et posti ad
postum f nicolai filij dci f andree: et nicolai
et dcm f andree: fuit f nicolai ut
dcm f andreae: et cum ipsa posta Ca. o. 8 xij. R
in hoc ad cons. 213.

Eq. bay. obscure. stel. co. cu. gemb. nigr.
Vlcis alb. in fronte. nigr.

Scripsit die 13.
may 1496.

Sensum idem Antonius de
[redacted]ni christofori

S. Francisci Venerio · q. S. Nicolai — Ca. o. 8 v. Ry viij

M·cccc·l~~xxxxx~~v die ·x· oct. De mandato
magi. ac dni. dni Nicolai foscareni dgi.
capitanei gradis cuiusq: Estetis fuerit de sup
stata posita. Seruitorum mei: coruati fuerit ac
poti ad posta S. michaelis de medio · q.
S. Jacobi: ac hoc virtute emptionis: ut
ostat instrumento rogato manu S. Nicolai qui
vini notarij Venetiis ~ qq~ die 15
ipsius: p loco de murmera: in hac ad con
tra ~31 S. Guidoni sub quorum ipsis re
manet ~ dta posta. Ca. o 8 xij. Ry xij.

Mcccc~~xxxx~~vi die xij. mensis: ~~xij mensis~~
ut: ac seruitorum fuerunt dte S. Stata posta: ca
vati de recto: et poti ad posta nouam
S. Petri cornario. q. S. Nicolai: virtute
emptionis: et contractus: venerunt dta
posta appnt. i hac ad con ~55. Ca. o. 8 xij. Ry viij
pro loco de primera: Salvo sub con PC

Ry xij

Ry —

M.

Petrus pasqualigo · q. f. moriri · · Cu · o. s. xy · Ry xxxy $\frac{1}{3}$
de $\frac{1}{2}$ Rf. $\frac{1}{3}$ de $\frac{1}{5}$

Eq. bay. castr. in obscur. stel. long. ut
ad mus. tre albis in grupis ab utroq;
latis. X lis albis in stmo. omnes

Scripti die 8 aprilis
1496

P. 8 q.

Cuiq; pr
mortuus

Eq. mor. malum. co. cu. comb. nigr.
dur. X. scis. X lis alb. in stmbo omes
castl.

Scripti die 8
aprilis 1496

P. 8 1. Ry xxxy $\frac{1}{3}$ de
mego cmuo. $\frac{1}{3}$ de $\frac{1}{5}$

Ca. o. 80. 14 xv.

Eq. lem. fam. fog. yomb. rodan: & cuthr

Eq. bry obiit. ac. nu. clu. co. cu. yomb.
nigr. anis Comit. tar nullis in ambab
spiritus

Simpsh dir ri fred
1495.

Sequit Idem p minor.

Ca. o. 8 y. 4 y. 2/6

Petrus Ruzmo. q. f. mortui

1495 die 3 februarii ad mandatum magnifici domini Capitanei

fuerunt et sunt posita Secretissima mea

domicilia una cum domo ad posta nostra

de Antonio Ruzmi filii dicti de primo matrimonio

cum reservatis omnibus quibuscumque ut

habebat ad tempus 5 annorum cuius domus posita

Ca. o. 8 y. 4 1/2 2/6

Ry. bay. to. ca. gamb. negr. parva stel.

Capitanei et potestas ad posta de Antonio Ruzmi.

unu. X. fact. de tre. Stime

Scripta die 26 jun. 1495 de ordine de Antonio Ruzmi

P. 8 1. Ry 1 1/2

Ry. bay. due. unu. X. tre. Sm. omnes

in summam to. ca. gamb. negr. X. 18 alb.

in stimb. omnes capitaneis

Scripta die 22 aprilis 1496

1496 die 21. maii de mandato ut supra: Ry. Ruzmi

fuerunt et dicta posta Secretissima mea: cum omnibus

residentiis. et pertinentiis ad posta nostra de Iuvenis

Ruzmi filii dicti de primo: de predictis suis: de locis

et aliis tenimentis. stabulis et varis: in bar-

ad cum 258. Solvendo sub ordine predicto

remanet posta ista

Ca. o. 8 o. 4 y. 4
1/2 2/6

Scripta idem de petrus

S Innocentius pasqualigo q. f mmoi · Ca. o. 8 q. R. 1 de $\frac{1}{2}$ R.º
$\frac{1}{3}$ de $\frac{1}{3}$ de R.º

Eq. bay. rom. Ant. co. ca. gomb. nuy.
bull. s.m. mnf: 8 Vbs alle. Script die. 13. may
1506

p tota Vonnitione.

Confectio f. lenitiu de medic. q. f. mana. Ca. o. 8 q. 8

Rq. lenit. mos. ca. qus. te. cul. fort.

Sequ. f. die 2. mig.
1496

Capp. qe. mitrum

Rq. bay. fenic. nim. clar. co. ca. gumb. nigr.
p. cul. pet. alb. sup. mu. cy. cuphras.

Sequit. geniqui de amygdalis.

S Georgius pasqualigo · q. S minori · Ca · o · 8 · 1 · B · X ·

§ Tentinus domdule p. d. Nicolai Ca. 1. s. y. ff. xvi.

p mens nobris 1493
p mens nov. 1494
p mens July 1494
p mens nobris 1494
p mens nov. 1495
p mens July 1495

1495 die 7. decembris d. mem^to
addit fuerunt septe poste. cum vnde
cum ipsis ex posta p. Joannis corona
no. p. p. mulyarlis: apparuerunt hor. xl
cum p. 118 est ipse ista posta. Ca. 1. s. xy. ff. xy.

Capt d mm^to. qd E. bry. castan. pred. blond. tedis alb.
ublunt dnu fuerunt m corpore ab uraq. lateri: pluc. longe. Sepult die 11 augusti
die 19. augusti 1496 1496

p. s. 1. ff. xi.

C. om. ortinus E. bry. co. ca. pomo. fogn. fog. fuit. ac. [illegible]
castaly. Sepult die 26
p. s. xy. aprilis 1495

Capt d mm^to. qd E. bry. castan. pred. blond. tedis alb.
ublunt dnu fuerunt m corpore ab uraq. lateri: pluc. longe. Sepult die 11 augusti
die 19. augusti 1496 1496

p. s. 1. ff. xi.

om. E. bry. co. ca. gamb. nigr. bal. pedes
p. s. 1. ff. xvi.

E. q. bru. obscure. co. ca. gay. gamb. nigr.
pedes bal. q^a. X^to alb. m pluc. mul
tedis. Sepult die 19. augusti
p. s. xy.

Capitalem mansionem qe Eq. bar. clar. co. ex. gamb. [illegible]
[illegible]

Eq. lerz. pene mansionem co. gamb.
[illegible]

Seruiens Idem p fraternus
Anonymus [illegible]
[illegible] domulo

Michael matone · q. p. [illegible] · Ca. c. 8. o. PA vj

p mensa nouembris 1493
p mensa maij 1494
p mensa iulij 1494
p mensa nouembris 1494
p mensa maij 1495
p mensa iulij 1495
p mensa nouembris 1495

Eq. bay. obiit. [illegible] co. ex. [illegible] b.
niger. mes. tac. [illegible] alb. in [illegible]
[illegible]

Soluit die 9. maij 1496.

p R vi.

[illegible] Iohannes matone
in [illegible] ad curs
~13. p R vij

Soluit idem p michael

§ Memorand Conuenit · q. p Andree · · Ca. 1. s. mq. p vnq 3.

Em. Eq. bay. clau. frqu. pit alb. p p.m bal. x post
c castrat p. s. 1 iij

Conq. que mor tung. Eq. Castaen. mu. nu. | meca alba. m
grp. alator x

Eq. lon. cla. ve. nm. obscu. m. on.
Eq 1. unicor m grapis

Scripti die 18. Jun 1495

p 8 mq

Capt pe mes tunes Eq. mor. malme. stel. long. tne nil mu. bat
post ... ut fuit

p. 5. q.

Eq. bay. castayn stel. long. mu. tne.
cor. x. bat 3m. Scrupt die 18.
Mes 1495

p. 8. 1. p. vnq. 1/3

Capt pe mes tunes Eq. bay. castayn mu. nigr. mu. x. omni 3m. tne.

p. 8. q.

Eq. bay. castayn. co. ca. pes. blon.
stel. longa. mu. tne. x. ho alb. in
stomb. mes mu. ... Scrupt die 18.
Mes 1495

p. 8. 1.

Eq. bay. obscur. co. ca. ... gomb. nigr.
tne. alba ... Scrupt die 18.
Mes 1495

p. 8. 1.

Cerunc dom. p. mercur
omni tunche.
michael decimo
michaeli pacis
Leo decimo.

S. Tomas Cummio · q. S. fumosi. p/r et fil. Ca: 1. 8 q. 87 79.

Eq. bay. chr. Atl. long. pred. blond.
X° alb. in frontibus omnes cor. X^a
contrarij

P S q

Scripti die 7. mensis
Ejus S. d. tomas.

S. Fulgentius Quinque · q.f Thurini · · Ca. 1. S. c. 4. x $\frac{1}{3}$.

Eq. bay. ca/ mag. · pma Ad. co. ca. gamb. mag.
b'ad 8m. posit et frnts.

Eq.

Sexaus georgius Quinque
Constantinus Quinque

p mena July 1493
p mena Aug 1493
p mena/ Aug 1493
p mena Aug
p mena July

Caff qe scripsi
error ita debet
scribi ad posta

Caff qa minimus

Caff qz scripsi
error ita

Caff qz scripsi
error ita

p mensem July 1495
p mensem Nov 1495
p mensem Aug 1494 Andrew: de Corn. Cornario filio q. de patri Ca. o. de. 1. Ry my.
p mensem Mar 1495 Cornelius
p mensem July 1495

Cassat per scriptum Eg. bay. Castry co. ca. gamb. mur. ir. colo. error ista debet esse uno unicor in flamulo ⅓. Scriptum die xo. eiusdem 1495.
scribi ad posta de mandato: de michaele cornario q. de patri ut scriptum est

Cassat per mandatum Eg. leon. scan. nig. sup. p. pit alb. in pretio: de expirat

Cassat per scriptum error ut s Eg. Sm. bru. fugu. bal. post m. conju Sm. Scriptum die xo eiusdem 1495.

Cassat per scriptum error ut s Eg. leon. parvi mos. oc. nig. scan. f. unil non i collum q. ir Sm. xo. ca. gry. Scriptum die xo eiusdem 1495.

Eg. bay. clar. pred. co. ca. gry. pred. blon. Sm. p. de. 1. Ry my. Scriptum die xi februarii 1495

Servus Servum Simonium de Cypro

Servus Alonsus de Cypro.
Georgius de corfu
Georgius de Candia

S. Zachariy Chugei de Surbu nott. dt. hdlr Ca. o. 5 o. 5/ VI
cuis ymo

Dn. Cuthbertus Rm. q. f. michaelis Quinno. q.
f leonardi

Ca. o. s. 1. Rf. xij

Sol. Indomitus Quinto. q. ℔ fremque . . Ca. v. 8 q. ℔ xxq. $\frac{1}{3}$

p. mutus July: cq nutor 1493
p. mutus mon. cd July 1499.

Eq. tem. dm. oc. et nov. fam. tue. ad mu.
p. 8 q. ℔ cc. $\frac{1}{3}$

Servus mmolus Quinto.

1/3 Item summa domidule · q. fuit mense februarii · Ca. o. s. q. B. xv. ½

Item hay. mus. mor. aur. ~~sum~~ sum. dum.
Comite Supron co. ca. gomb nuper vbi alb Sempst die 22. may
in pace. anno
1496.

P 84

Summa. Idem q summa.

D^a · agnes B^ta p. Antonio fradello p se et tag
miglia · d· mannette quantitatis tum flor · · Cn · o: 8 · 1 · 4 7 4 ·

77.

Mannussus turcbus · q. p Nicolai dri de ~~zomi~~ vina · Ca. o. s. o. ℞ xvij.

Mauritius

S. Mauri trinismo. q. p. nlorsij · · Cn. o. 8. 1. Pt. 71.

xi. Benedictus Trinisonno q. f Nicolai Ca. o. s. o. fr. xxviij ½

Item by [illegible] xo. ca. gomb. nig. Xb/ alb.
in Rome nuof Stim.

P B xviij. ½ Scripsi die xp. may
1996.

p mense July 1493 Nicolaus
p mense nobr 1493 Machaus · 98] pignoremo fit · 9 · (michaelis · Cn · o; 8 · 1 · By
p mense May 1494 Jacobus
p mense July 1494
p mense nobr 1494

60 Eq. Sag. dim mu. pro. gemb. wdus et cofrag

Servit p Joannes Vastaterra · possessor

Remoriis domdulo · q. ſ pari pauli nomine
dñi monie cuiſ uxoris · Cx · o · 8 1 · 4 —

Eq · bas · dom · ſpue · long · uſq ad mu · co · cx · gns
et bal · q.

Sernit Idem ſ remoriis

CA · O · S my · R · VI ·

p mensa mense [illegible] Johannes Rugerio · T · f mathei

p mensa [illegible] 1495
p mensa [illegible] 1495
p mensa [illegible] 1495

Eq. bay · constantin · my · mne · co · co · gemb.
nigr. Xb. lib. alb. in stme · my

Scripsi die 20. mensis 1496

p S 1 · R my

Eq. bay · clue · pred. Xb. alb. sub mne.
nigr. Xa. mne · bal. qa. Smne.

Scripsi die 26. aprilis 1496.

p S 1 · R XY

Eq. Corvus · co · co · gemb · nigr · mnr.
X · pred · Xb. alb. in stme · Smo.
Smne.

Scripsi die 26. aprilis 1496

p S 1 · R XY

Scribitur georgius rugerio of
Constantinus de crystali annulorum

Petrus Ruggerio · q. p. fram. de Venetijs · Ca. o. So. & vny. $\frac{1}{3}$.

vi.

o.
96

6. ap.

26.
496

Petrus Johnis . q. p thome . . Cx. o. s. o. 474.

p mera notione
p mera
p mera

474.

Gabriel gradenico · q. p bartolomei · Ca. o. 8. 1. 4. v.

p mura nobis 1493.
p mura 1498.
p mura 1494.

Eg. mor. tot. ~~omis~~ pfor. ~~et~~ ~~cathaq~~ pnoger
p. lib. alb. mi cagur.

p 5. 1. 7 v.

Sorum p gabriel Sfortus.

Hieronymus capello · q. f. francisci pro se
et fratribus

Ca. o. ß 14. R/ VII/8

M·cccc·lxxxxv· die xxiiij· feb. Mon.to
mag.ci q. clar.mi dni Nicolai foscareni dux.
capitanei gratis cett. Extracti fuerunt de sitta
posta Sereniss.mi xxx conzati duo: et duo stay
conzati: et pour ad postam f. fran.ci domuclo
· q. f. nicolai: in hoc ad cons. 2 2 q. vic
cett. fratris emptionis manu f. andree talamo
notij: die xx octobr. indict. xi. 1492: p. qd
apparet ipsum f. francisc. emisse a f. nicolao be
uardo · q. f. mani sui ptem pratdi de casali
cuniaum. quae idem f. nicolaus beuardo eme
rat a dto f. Hieronymo capello: salvo fine
omnium pr.c. Remanet dta posta. De
valitnes cum f. nicolai domuclo filij · q. dni f.
francisci. et p. se nomine:

Ca. o. ß 1. R/ VI 1/3

1496 die .25. aprilis ß mon.to ut s: extracti
fuerunt de dta posta Serenissimi xxx: conzati
tres: et unus st. conzati: et pour ad posta no
va f. petri bono. q. f. gerardi ß valitnes
f. nicolai lubini: f. domino: cui deyli
beratio dictum fundum uineum emptum a
f. nic.o beuardo. q. f. mani p. loco de cuna
um. quae emerat ipse f. nicolaus a f. hier.mo
capello q. f. francisci: et hoc p. dotem
filie ipsius f. nicolai vos pertinet: p. petri bono
salvo fine omnium p. et hoc ad cons. 1496.
remanet ista posta.

Ca. o. ß 1. R/ 14 1/6

Ꝑ Andrea bombadico · q. ꝑ lomisso · Ca. o: s. o. ꝓ o. $\frac{3}{4}$.

ꝓ vuj $\frac{2}{8}$

4. 7.

1 ꝓ vi $\frac{1}{3}$

1. ꝓ vij $\frac{1}{6}$

S. Georgius Clugii · a crypta · Ca · o Sⁿ · R ✗ y

p mensis mar 1491
p mensis ian 1492
p mensis mar 1493
p mensis mar 1494
p mensis mar 1495

S

Sca Georgius

ter natalis eius

M CCCC L XXXX V
ordinationis
magistri Dominici
generalis Ordis. D
potestate auctoris de
benedicti bono
in hac ad c
prestare

Sr Georgius bono q.] . q. p Johannis . Ca. o. s. xij. Rf 1. 1/3 1/15
p Nicolai cuius frat.]

Mcccclxxxx v. die xxiiij. feb. ꝑ mon.

Sr Georgius bono et
Sr Nicolaus eius frater } quondam Sr Johannis

M CCCC L XXXXV die XXIII februarii de mandato
magici Domini Nicolai Fazuoli Cancellarii dignissimi capitanei
generalis arcis. Deliberatum fuit de ser supplicationem
pro arcis custodia et quiri ad prestam Sr
Benedicti bono quondam Sr Bartholomei
in hac ad cartas 97 cum supra dicta
prestam

Cap. 8 mo

xij. Rf xxij
1. 1
3. 15

dno q mag

q die xj.
xj 1496

S Georgius bono q
p Nicholai cuius fuit.] q. p Jommy. Ca. o. S iij. Pl. 1. $\frac{1}{3}$ $\frac{1}{15}$

Mcccclxxxxv. die xxxiij. fuit p mon.
magn. q dam. dni Hugo. fossarem
dym. Cap gables cum: Et fuerunt
d S. posta cum ati duodecim: et pon
ad posta p Petrum bono. q. p Andrew: p
loco de muro et voluitatem dni p Georgij
et ostati p Petrum: i hac ad cum. S. q.
cum q dno posta. Ca. o. S ij. Pl xiij. Pl. 9.
$\frac{1}{3}$ $\frac{1}{15}$

Capp et scrips q Sal. or. nm. bay. co. cu. gamb. nigr.
S posta p dnu x. tac. sm. pil q cmadt
nimi magnum. q. p Zanneb.
P. S q. Pl xiij $\frac{1}{3}$ $\frac{1}{15}$ Scrips dic q may

Pl q. bay. obscur. mas. clu. Scrips dic

P S 1.

Pl q. bay. obscur or. nm. clu. co.
cu. gamb. nigr. tac alb. suf p Patrick/ Scrips dic q.
P S 1. Pl xiij $\frac{1}{3}$ $\frac{1}{18}$ may

Cr. o. s. t. 4

Comissioni p georgy modmio

p mensi July 1493
p mensi notis 1493
p mensi notis 1494
~~p mensi July 1495~~
~~p mensi July 1495~~
p mensi mich 1495

Eq. Iac. mor. co. ca. gis. Comb. rodes
bal. 4?

p 8 .1.

Script die 3.
decembris 1495

Eq. Rub. Art. long.

Servit Johannes albanensis.

Pongratus de molino · q. f mortui · Ca. o. S xij. R xxxij. ½

p mutu/ July: of nouembre 1493.
p mutu/ mense/ of July. 1494.
p mutu notar. 1494
p mutu 1495
p mutu July. 1495

Pq. mor. totus. Sq° in cor. ⸗. X. leg alb. in
frnt. x°. omes.

Sempt die 18. aplis R. 7.
1496.

p S q.

3.
1495

Pq. bay. cum stro stella long. usq ad nu.
dur. 4. S m. Cmun. bal. C. posst onus. Sempt die Sipm:

p S. 1.

p mensem nobr 1493 Antonius Domidulo · q. f Nicolai · q. f mani · Ca o · S V · H q.
p mensem Mayj 1494
p mensem July 1494
p mensem nobr 1494
p mensem Mayj 1495
p mensem July 1495
p mensem nobr 1495.

Eq. bay. pilus. long. usq ad mag. co. ca.
lumb. nigr. col. lumb. Bford bal. posit : q Scorpij die. 18. aplis
1496.
p S ung.

Capp.

Eq. mor. malum. ⅋ pes alb. in pedib. ant.
capraij. Scorpij die sexto
p S 1 · H q.

Capp

p mensem nobr
1493
p mensem Mayj 149
p mensem July 149

Ad Johannes dendulo · q. f Nicolai · q 2 nomen · Cn. o. S. v. Ry ij

p mutu nobis 1493 — MCCCCLxxxxxv · die xxiij Junij: Additus fuerit
p mutu Maij 1494 — supplet post Scrutinii quatuor omnari decem
p mutu July 1494 — nomen septimus vnus quatuor quin: Et fecit
post · q. f thome secundo · q. f Johannes: nus
mistrus concordij: Salvus sus omnium p C:
in hoc ad omnes 37 · Et Q supplet post · Cn · L. S. uy · Ry xxi ·
m. 1 q. 5

Ry. bay. clar. stel. long. usq ad mu. bal. q. capitis — Scripsit die 18. nobris 1495 — Ry. 9.

p S uy · Ry vny · 7. 9/5.

Capt. Ey. lem. tost. mu. tac. morsus q capitis

Ry. lem. mos. mu. mors. co. ca. gry. Scripsit die 18. nobris 1495.

p S y · Ry xy ·

Capt. Ey. bay. castrato. co. ca. gamb. mgr. alybus
vny. alb. in gamb. 8m.

Ey. mor. multum. stur. long. usq ad mu. anu. 4. 1. Cmma. Et Smta. fos:
Et Cmma. frno.

p. S 1.

Scripsit die 18. nobris 1495.

Scriptum Idem p Johannes Q
Nicola et Gio. Vasilico.

Petri Domdulo · 7 · Hicolai · 9 · ad minio Ca · o · s · v · 7 4

Eq. bray · obscur · co · ra · gemb · nigr · re
collaris forcy XLi alb. in pectore : et
tac · alb.s in strumbis brasf : et Sm°.
post · capitis

Scrip die 18.
notbrig 4 95

P 8 my.

Cap Eq. lara · porno · fam · cum · my for.

mens nobr 1492 Franciscus domdulo · q. f. mori · q. f. Hic. Cn. o. S. v. By y

mens may 1494
mens July 1494
mens nobr 1494
mens may 1495

MCCCCLxxxxv. die xxi octb. d. num. mag.
cl. mi. dni Nicolai Foscarem dg. cap. pulcs
Cute: cetera fuit d. supplica posta: Secretaria
ni dui p loco dilisso: cl. Procoperie: cl. pauper
ad posta nova Dni Yfori pisani. q. mag.
dni Franci. d. Vonte: p cui ung. d. no letter
quod p Franci. domdulo: Salus fuit cl.
Remanet dna posta. T ad mensa 2 qs. Cn. o. S. uy. By y By. 9.

Ff. Cetera fuit d. Cetera posta Secretarii mu.
cl. pauca ad posta nova Dni Isabete matris
dni p Franci. d. no letter ung. remanet. Cn o S y. By y
Eq. bru. castagn. Co. cd. gemb. nigr. mu. mc.
bal. posta

P. S uy.

ad mensa 2 qs

Eq. Ion. mos. nov. fam. gemb. velut. 1. mach
pennu ad mu.

P. S y. By y

Sequitur Idem p Franciscum
Penus rotagnini dicti fornelli.

Hicolaus Cornuno · q: f michaelis Iuniori · Cr · o: 8 · 1 · 4 xxxij

p mura July 1493
p mura nobis 1493
p mura pueris 1494
p mura Mich · 1495.

Eq · tenet · fam · tc · clam · aur · sm · tac · bal · mof ·

Eq · tenet · mof · oc · nm · fam · nu · mort
aur · sm · tac ·

Respondet qe nu-
mmus figura.

p 8 · 1 · 4 xxxij ·

Servit Idem q Hicolaus ·

p mensem Julij 1493 / p mensem nouembris 1493 / p mensem Maij 1494 / p mensem Julij 1494 / p mensem nouembris 1494 / p mensem februarij 1495 / p mensem Julij 1495

Antonius mudatio · q. f mensi nouembris · d.

Sabbato

Ca. o. 8 y. Pf xy.

1494 · die 7.ma Jmensis · De mandato magn. ac clar.mi · Dni Nicolai fusconeri dig.mi Capitanei pedites recte · addui fuerunt supplet poste emen ex decem mensi $\frac{1}{9}$ $\frac{1}{3}$ $\frac{1}{3}$. Extracte de posta p mensem Maij cuius mensis · ut apparet per bur ad rationem 98 · Idco est supplta posta.

Ca. o. 8 y. Pf. xy
mensi $\frac{1}{9}$ $\frac{1}{3}$ $\frac{1}{3}$

1495 die 28 nouembris · Cum essent fuerunt de supplta posta · Seruientes due conrati duo denarij · ac posta ad posta nouis p fratres Rugero · q. f Joannes · q. f fratres: de uolitare · dni f Antonij · ac f pauli Justiniano · nobis dni f fratres Salueo fratres omnes p. vemmate dna posita in hac ad rationem 250.

Pf. 9.

Ca. o 80. Pf xvi
mensi $\frac{1}{9}$ $\frac{1}{3}$ $\frac{1}{3}$.

Die supplta · De mandato ut s. Addui fuerunt supplte poste · Seruientes unus conrati unus denarij ac hunc de posta · dr Comitisse relicte · q. f antonij mudatio defunctae · matris dni f antonij i hac ad rationem 133. Saluo fratres omnes p. f. eius ac dni posta.

Ca. o. 8 y. Pf xy
mensi $\frac{1}{9}$ $\frac{1}{3}$ $\frac{1}{3}$.

Pf. Item mos mu tac co ra gas gomb
rodas castras

p rota Vermeto

Scripsi die 2 decembris 1495

Seruit Idem p. Antonius.

S. Marcy sagrado q. p. Iacobi . . Cx o. s o. Ry vi.

Ry. bay. obson. co. ca. ymb. nuy. nun
ya. tre. sm. pos. ir domnar in superiori
primo

Ry vi.

Sempr dir 5
may 1496

S. Tantinus et Fumeschus Reno filij q. p Nicolai q. f Ca. o. s. o. 8 7 y 3/4.
formis.

Nota q. ipsi scripti ad partem Fumeschi
p Nicolai magistri q. f Georgij i bon ad
cum 38 florenis p ella parte p cum
y 1/4.

By 7.

§ Theodorus armeni

Ca. 1. s. o. 4 o.

Cap 12 n

Galeratus Capello · q. p lommis. . . Cn. o. 8. o. By. xx. uy. xxuy.

p mura nobis 1493
p mura May 1494
p mura July 1494
p mura nobis 1494
p mura May 1495
p mura July 1495
p mura nobis 1495

By. 7.

Capp pz mbrum q. lonc. pann. co. cu. pmm nigr. mu. alba.

By. Cornut co. cu. gamb. nigr. stel. long.
ulu. 4. sm. fol. in duob locis x. fol.
et cornu ½ lat alb. mu stendrio mu Scripti die 15. aprilis

p By xxuy.

Sermo Idem p galeratus.

S. Nicolaus bone · p Johnny · Cn. v. s. uy. By

p mues Jnegris 1494
p mues May 1495
p mues July 1495

Capp qe mortuus Eq. Sn. fam. tr. clam. gemis. nigr. cum by. mc.
m' cor. x. fmu bal. x. post

Eq. bay. clm. ped. cum. nigr. stel. tr.
tulisy fores m' cor. sm. capisy Scripsi die 7. oct. 1495

p S uy.

Servit idem p nicolaus

Transcaud bono · q · p fumcsa · Cn · o · s · g · 17

p mens mag 1499
p mens Iulij 1499
p mens nobr 1499
p mens maij 1495

R · mor · stel · tne · albis panis gsp
Sl · albis mi stnchis

Sempr dre · 8 nobr
1495

p 8 · 1 ·

Sermir Idom p fumcsaud

p mutr July 1493 } mmusuit tolosa p moscolai suo et prim nott. Ca. 1. 50. Pg 1. 2/3.
p mutr nov 1493
p mutr May 1494
p mutr July 1494
p mutr nov 1494
p mutr May 1495
p mutr July 1495

Mcccclxxxxv. die xxxuj. Iulij: De mm.to
magn. cg clar.mi dni Nicolai Fosceroni duc.mi
capitis gratiis certe: Effecti fuerit et stipti
posta: Secretarie rei: cancellarij vnus et 2/3.
dam.o. cg posta ad posta nouam p nicolai tolosi
suo et pro nott: cg pro dni p mmusuij pro qua
sua: de voluntate ambor p prim: p libro de
clea. terrarum pedeade: appaiuit mihi hoc ad
carat. 2.52. venisse dni posta . . . Ca. 0. 8 uj. Pg. 0

Ita et mm.to. ut.o: Effecta fuit et dni posta Sec
retarie vna: cg posta ad posta nouam Commissa
rie p Iom. Iego: p dno loco: et p dote dni
p Iomtiego: Tb ad carat. 2.83. venisse pt. Ca. 0. 8 uj Pg

Caff

Eq. bay. Castagn co. ca. gamb. nigr. aur. x. sol.
castrati cg fnar.

p. 8 uj. Pg. 1. 2/3.

Eq. bay. obscur. te dupolma co. ca. gamb. Scripti die q
nigr. may 1496

p 8 uj.

Caff

Caff

Eq. Sag. te. clar. bal. xi. posti cg castrati

p 8 uj.

Seruit mmusuit Spiritu.

p mutr July. cg
p mutr mmu
p mutr Iuly

S Iohannes: et] Cornuno fil. q. f. Francisci. q.
monach. f. nicolai. Ca. o. & mq. B. 7x1.

f. mach. July: et nobis 1493
f. mach. primo: July 1499
f. mach. Iuly 1505

Cap. Eq. mor. tot. alegbs pet alb. fus mu. cristi. et frue.
Eq. bay. ob/ou. nu. clar. co. ca. gamb.
nigr. Rbs alb. in stare mag. Scripsi die. 11 may 1496.
f. & mq. B. xv

Cap. Eq. mor. stel. mu. x. for. fru. fas. alegbus
pet alb. in gamb. 8 m.
Eq. Iou. mus. mar. aur. x. fas. sparuls
x. fas Sno.
f. & 1. B. bay. Scripsi die. 11. may 1496.

Scriptum Idem p Iohannes
Georgius cornuno.

p mens | July 1490 Hucolinus: ⊂ ulvemno fido · q · p | omnis · Cx · o · 8 · o · 4 · vi 3/4
p mens | nov 1490 Michelmis
p mens | mag 1491
p mens | mag 1492
p mens | mag 1493
p mens | mag 1494
p mens | mag 1495

p mens nov
p mens Maj
p mens July

Ry. VI 3/4

Paulus de medio · q. f mona · · Ca. o. 5 ing. Ry x1. 5/4.

f mun nobrio 1493
f mun maij 1499
f mun July 1499

Ry. 9.

Ry. lem. mos. re. gmb. rodarf co. ca. gy.
re. cula fort

p S eay.

Ry. mor. malmes p. V pit alb. in fron. bal. postf
q fnm.

Scrum Idem p paulus. 8

S Hieronymus paſqualego. q. p lomni. . Cx. o. I xy. B xy.

Eq. bay. obſcu. co. ca. gamb. nigr.
pme. ſtel. te. cob. gamb. cula. fort

Scrypt die 13.
may 1506

P 5 4

Ry xiij.

Ry xiij.

Ry 7.

Ry 7.

S Laurencius pasqualigo · q. f dominici · Ca. o. 8 q. Ry xvi. $\frac{1}{16}$. $\frac{1}{18}$.

p mutua July 1492
p mutua nobr 1492
p mutis Jany 1493
p mutis Jany 1494
p mutua May 1495.

or Eq. mor. ros pannus Ital.

p 8 q. Ry xvi. $\frac{1}{16}$. $\frac{1}{18}$.

Servit Idem p Iann.

S Michael · q gnego fuit · q p lomnis · Ca · 1 · 8 o · Pt XVI ·
p mutis

p mutis Julij q
p mutis integri

Caff q c mb
Ferrus

S. Franciscus Pisani · q · p manus scribe
Commen

S. Moneus pisani scribe commen · · Ca: o: S: 1: By vuy.

p manus July & nobis 1493 Mcccc l xxxx vi · die * v ·
p manus Integris · 1494 aprilis · p mm to crucifixum
fuit nomen Sancti p manus : q
scripta nomen p Francisci pisani
July die p manus d Simonis :
Salus sit eius
p

By. 7.

Cappe ter mo By · mor · malone · p. cy pit alb · m · gamb · mey

By · bay · obs co ca gamb nigr calo
alb mu mor · y · Commen Sancta Cos mosc.
m albo p p m

Scripta die · 5 · aprilis
1496.

1 · By vuy

Sancti Iohannis mopulo.

Sed matheus felonga · q. f georgij de sebin · ca. o. s 1. p. xxxvij.

p mutu | mag 1490
p mutu | mag 1491
p mutu | mag 1492
p mutu | mag 1493
p mutu | mag 1494
p mutu | mag 1495
p mutu | mag 1496.

Eq. mor. tot pon bal × pt scap. die eq. may 1496

Eq. mor. tot stat. long. usq. ad mu. bal. x.
mag. et sm. post of cryhnes

Servit idem p matheus

S Hicolnus Quirmo · q. f Iomnis · q. f Cmly · Cn · o 8 y B y xy ½
mmy ½

Eq. Iem. mos. co. ra. gas. gamb. vodat Scapt due. 5. fom
1495

f. 5 y. y xy ½
mmy ½

S Pontif vigesimo · q. p Hieronimi · · Ca. o. S. o. Pa. VI.

Hiolanus pasqualigo · q. p dominus · Oa · o ℔ xij · ℔ iij
p mnors intrigis 1474 — $\frac{1}{5}$ $\frac{1}{18}$
p mnors intrigis 1475

Eq. bay. clar. mu. mc. stel. rr. fog. castan
p ℔ xij.

Eq. bay. scur. stel. mu. mc. cu. fog. alazan
Sm°. bal. Sm°. pasq
p. ℔ · ℔ xij. $\frac{1}{5}$ $\frac{1}{10}$

Sorium | dom p nicolaus
| mis gaurile.

Ca·o·s·1·Ry v·

Joannes Venerio · q·p mmi ·

p mutu July et notus 1493
p mutu May et July 1494

Capp

Eq· bay· scav· oc· et mar· clar· pit alb· suff
mu· aur· x· crin· fim· scis· et rac·

Eq· mor· malt· · mag· rac· mag· m
alb· m aur lis· p· scis· bal· s m°·
post X lis alb· m stmr· mag

p S·1·Ry v·

Script der 5
mayi 1496

Scriptum p Joannes·

Sr Atmastus philomati . 7 . f mmi . . Cn . o . 8 y . 84 —

84 . 7 .

Eg . bry . fow . nor . clm . co . cu . gmb . nigr .
cm . m cof . sm . X^a .

Sonnit idem p atmastus

Bernardinus pasqualigo · q. f. Joannis · Cx. o. s v. ℔ xij.

p mutis July notis 1493
p mutis Augusti 1494
p mutis May 1495

Eq. lon. pom. tr. mos. mu. tinct. to.
ca. gry. aur. hos. fal. gamb. nigr. parm
bal. q. p. 8 xij. ℔ xij.

Scripsi die 8. Sept. 1495

Cappe que mor. Eq. bay. clar. stric. long. usq. ad mu.
Eq. bay. clar. stel. mu. tincta. co. cl.
gredibus nigr.

Scripsi die 8. Sept. 1495

p 8. q.

Servitia Idem p bernardinus
medicale fayco.

Georgius Grimmi · q. Nicolai · · Ca. 1. 80 $\frac{5}{9}$ 90.

p. mun. decembris 1493
p. mun. maii 1494
p. mun. iulii 1494
p. mun. decembris 1494
p. mun. maii 1495
p. mun. iulii 1495

Eq. Sax. Stel. co. ca. vas. X^lis alb. in
Stanc. mus. or. nunc. clar.
Scrupel die 5. maii 1496

p. 8 li.

Cap. q. mun. Eq. bay. fow. co. ca. gamb. nigr. et fum.

Eq. bay. clay. Stel. mun. ped. blond. X^lis
alb. in frontis mus.
Scrupel die 16 februarii 1495

p. 1 a. 8 xij $\frac{5}{9}$

Cap. q. mun. Eq. bay. clar. Ste. q. castan.

Eq. bay. castan. Stel. co. ca. gamb. nigr.
castan.

p. 8 1 a. 8 xij.
Scrupel die 16 februarii 1495

Seruitur Idem Georgius q.
Francisci de Mulgis

Capt qe mortuus

S Francisci Dono. q. f Nicolai . . Cx. y. s. i. ff xvi.

p mutn July 1493
p mutn nobis 1493
p mutn May 1494
p mutn July 1494
p mutn nobis 1494
p mutn May 1495

Eq. bay. castaign. stel. tac. ad mu. co. ca. blon.
on. m. cos. x. bal. posit. of castaint

p S. uy.

Capt qe mortuus

Eq. bay. castaign. stel. co. ca. gamb. nigr.
tac. ad mu. dim. x. tac. bal. sm°. posit

p S. uy.

Eq. bay. crispt. co. ca. gamb. nigr. stel.
dim. tac. X. albi. in stancho sm°. frio. Jerpsy dur
9. Sep oct
1495

p S. uy

Capt qi mortuus

Eq. bay. clar. co. ca. predib. bor blon. mu.
tac. et frons.

p S. uy.

Capell qe mor Mula. conuaq. co. cr. gamb. nigr. cor. et
tua. fnar.

P. S. 4.

Mula morela. oc. nra. pmo. clu. Xho
alb. m pmoq. mq.

Scripta die 9. oct 1495

P. S. 4.

Eq. Sar. mul. tac. gamb. cbsc. bal
Xo. pofq: et pma Sno. pofq.

Scripta die 12. maij
1496.

P. S. maij.

Eq. mor. totus pruinus.

P. B. Xv.

Scripta die 12. maij
1496.

Seruitia Idem q fuerat
monoli uniuno
monoli rodui
stefanus de cefaloni
petrus de patrassio

Compliaõ 8 2 nuncij & legandarum Ca. 8. 1. Rti 20v.

S. Joannes Grecus q. f. Stefani Serafini. Cr. 1258. 1. Ky xvij.

Mccccl xxxv die xviij. obiit. Et mm.
magn. et clarum dm Hugolin Postanum dig. Cap
gratus ordi. Officia fuerit et postea sffra. Seruita
ne ref. conuen. diu nouit. et pueri ad postea
et fr. m. Greco. filij dni f Joanis. p. ipsum pre
bitentur. Sabi. ipsum. qr. ordi ref. fis.
Salue fuit anny. Remanet q. Joa
ffra. postea. ut apparet i bor ad ann. Cr. 0 8 ij. Ky. 9.
298.

Nicolaus q] fil. q. p. pmi. · · Ca q. 80. 4 > q 1/5

p. mutus notarius July q Paulus mudarro

1493

p mutus mag July 1494

p mutus notarius 1494

p mutus mag 1495

Eq. bay. clav. fol. tac. ad. mu. co. ca. gamb. nigr. bal. q. post. ⊕ cm. ms

p ⊕ q.

Eq. bay. fron. pte. bal. post

p ⊕ q.

4 × 14 $\frac{1}{5}$

Eq. bon. mercatorum [illegible] fac. of [illegible]

1 s 14

Mula Dufolmia fact. [illegible] gomb. negr.

1 . s . 1 . 8 × 14 . $\frac{1}{5}$.

Servitor [illegible] dom p Nicolaus: q
Paulus frater
Theodorus de Lagafolmia
Bernardus negrete.

(Alexander Iulmo · q · f alors/q · · Cx · o · 8 vy · 8 vy ·

p mutu May 1497
p mutu July 1499 ·
p mutu nuto 1499
p mutu May 1495

Eq · Iom · pone · te · dom · co · ca · gas · mu
tuat · gemo · vodey ·
p 8 vy · 8 vy ·

Servit dom · f alp · mide ·

Ser Nicolaus Zeno · q. f. matris · · Ca. c. s. l. R. xvi. $\frac{1}{8}$

Eg. bay. clar. co. ca. gamb. nigr.
mar. by p[illegible] et tar. Sr[illegible]

Scripf die 19. mag
1496

p. f. 1. R. xvi $\frac{1}{8}$

S. Georgius bondimeno · q. f michaelis · Cr. o. ℞ xy · 8 7 4 1/3

p mutua July 1495
p mutua nobis 1493
p mutua frater 1494

Mcccclxxxxv · die xxviij · maij · De mmto
magi q clmti · dni Nicolai fusconeni dni · capitanei
gnalis eccie: Extracti fuerunt ex sortia posita: Sex
cuna conrati qui: q poni ad postam nostra f michael
lis fuerni · q f Sergii: p loco et nichilnus conrati
duodeni: p loco gaderminis conrati duodeni p sta
bmo conrati duo: p domib conrati duo: p rem
sentio machinella conrati vnu: q hoc de
uolutus dni f michaelis antoni: q f nicolai
gaderini commissarij commissarii dni · q f georgij: Saluo
sub omni p^ne in hoc ad conrati 2 93. restat
in posta sortia m · Cr. o. ℞ y. ℞ vj 1/3
p qua in debet venire: p^o idem f michael fuerunt

Eq. lenz. pomo. fagu. co. cr. gra. bal. poph
q x. mag.

Capi qe mutuati die 13. may 1495

1495 die Jovis ultimo aprilis et mmto uts: extracti
fuerunt de sortia posita conrati duodeni: q posuti
ad postam f Zanachij: q hemanuelis Luzino
· q f Aloysij in loco et a nois: Antonij ca
stinoui: Vnitus emptuma ut dicit f ni
colaus gradenico commissarius uts et sui uoluti
tus: Ideo remanet sortia plena · Cr. o ℞ 1 · ℞ xvuij 1/3
q addere fra est in hoc ad conrati 138. Saluo
sub omnia p^ne
et extractis fuit ad dcm postam vnus conrati et pone
ad postam f nicolai tolomei q dicit 152. Cr. o. ℞ 1 ℞ xvuij 1/3
bar. co. cr. gramo. nigr. p. pit alb. in fronte
Eq. Vgo alb. in schinchis ante. bal.

Scripsit die 15. may 1495

Scrivit Idem f georgius.

p mutua m
p mutua fr

Capi qe
13. m

Eg. Sag. fam. ann. x. pol. bal. xi. pol.

Cap. qe restituit die 15. may 1495

Eg. Sag. rub. pol. ann. x. ros. bal. xi pol.

Scripta die 15. may 1495.

p. S. 1. Ry vij.

Sorum

Mouinus

Memor bono · q · p Nicolai · Ca · o · 8 q · 17 · vi ·

p mutu nobr 1493
p mutu may 1494
p mutu July 1494
p mutu nobr 1494
p mutu may 1495
p mutu July 1495

Eq · Lom · tr · mor · co · ca · gry · tr
all · fort bal · q · castrus

Scripsi die 27 nobr 1495

p 8 q · 17 vi

p mutu
p mutu
p mutu
p mutu
p mutu
p mutu

Capl nobr uno

Capl

p mura July 1493 } Antonius Venero · q · p Jacobi · · Ou · 1 · s y · 8 y · ⅓ ·
p mura nov 1493
p mura may 1494
p mura July 1494
p mura nov 1494
p mura mai 1495

Eq · bay · castrigen stel · co · ca · prd
blond · Sna

p 8 y ·

Sempt die p° decembr
1495

Eq · bay · clav · stel · long · usq ad mu · bal · sm°

Capt die 7
nov 1495 qz posst se castrar
uno prd · bal · 8 pelle Capuz

p · 5 uy ·

Eq · morel · malorc · aur · ly · x · tar · et sm · Sempt die 5 aprilis
fer · l · nubis ni colo · a · lacte · x° · tar 1496 ·
alb · sup spatulas · et ni corpor alacte
x° ·

p 8 uy ·

Capt qz mostruos Eq · bay · castrigen stel · co · ca · gomb · nigr ·

Sermo Idem p mconiij
Hcola domicij.

Manor Domdulo · q. f. Laurencij · Cr. o: s. vij By vnij. $\frac{1}{3}$.

p mura July 1493
p mura nobis 1493
p mura Jnij 1494
p mura Maij 1495
p mura July 1495
p mura nobis 1495

Pq. bay. obscure. tt. clar. co. cr. gamb.
nigr. p. pit alb. in pectore: tt in frontibo Semper due. 2.
sm. mag. nobis 1495

P. S. vij. By vnij $\frac{1}{3}$.

Servit Idem p manor.

Leonardus Quirino · q. p. fumaster · Ca. o. y uq. B

1496 die q. may: d. nimo. eyusdem fuerunt de den posta omnia duodecim: et posta in posta
p. antonium mysoni · q. p. petri · q. p. marinum
in hac ad omnes 251. d. unitatis prius
venerunt esta posta · cum insuantiam Ca. o y uq. B/xij
veneris pontis

Eq. Sar. co. ca. gay. mus. tur. tr. col.
gemb. cula. fors bal. posta: et sm. mag
et pma. C°.

Scripsi die 3. may
1496.

p. S uq. B 6.

Capi pr mbstrum Eq. bay. castrum p.m. pet alb. in fron. co. ca. gemb.
niger. 1. signo in cos. sm. frnm. et castra

Eq. leon. mus. tr. col. gemb. cul. fors Scripsi die
mus. mus. bal. q. m.

p. S q. B xvuq.

Capi pr mbstrum Eq. Sar. scur. co. ca. gay. gemb. niger. m. cos. sm.

Eq. bay. castrum p.m. pet alb. in fron. co. ca.
gemb. niger. 1. signo in cos. sm. frnm.
et castra.

p. S q.

Servitor Idem p. leonardus
p. georgius eius fil.

p mun/ pung 1394
p mun/ pung 1495

Domicl de medio · q · p Nicolai · Ca · o · 8 · q · 14 · x ·

Mcccc l xxxxvi · die xxx · mensis · p
mandato ~~[illegible]~~ extracti fuerunt de dicta
posta Secretariorum una carnati quinq: et
posuit ad posta p petri de medio · q p nicolai
in hor a latere Ytquefin · quia ipse p domicl
fr dni p petri mortuus est et ut dicunt
bona sua fuerunt redemptum: Salvo jure
cujusq p. remanet ista posta. Ca o 8 · 1 · 14 · v ·

Item et mm. ut. extracti fuerunt de dicta
posta: Secretariorum una carnati quinq et posita
ad posta commissarii · q · p Simeni de medio
· q · p nicolai cui dni pertinet: Salvo jure
cuiusq p. remanet ista posta cassa & bor ad cum 239.

Eq · Sag · scriv · co · ca · qui · et gemb · nigr ·

Jerome mole Jacomay.

Ca. o. s. iij. d. o. ½

Item de medio q. s. Nicolai

1496. die 30. mensis s. mensis eiusdem additi fuerunt septem postes: emerunt cum dimidio a Venuto filio Cristofori: extracti de posta s. Nicolai de medio q. s. michaelis in hora ad cum 7 s. Virtutis fuerunt ... et de posta.

Ca. o. s. iij. d. viij
½ 3 6

Item de mensis ut s. additi fuerunt septem postes emerunt duodecim: extracti de posta s. Marci de medio q. s. michaelis in hora ad cum 7 s. p. posuerunt fuerunt est ista posta.

Ca. o. s. iij. d. xxxi
½ 3 6

Item de mensis ut s. additi fuerunt septem postes ~~emerunt~~ Servitoribus mea emerunt quinque extracti de posta s. Dominici de medio q. s. michaelis apparuit in hora predicta. emit ista posta.

Ca. 1. s. o. d. ij
½ 3 6

Eq. bay castrato co ca gamb nigr pr
stel parv al s.m. post s. ho albis
in fronte s.m. nigr

Scripti die ... s. 6

s. s. iij.

Eq. bay sin stel bay usq ad mus
bal post os parva s.m. nigr cu alg bas
albis. cast

Scripti die s. 10

s. 1. d. 12

Eq. bay castrato co ca gamb nigr
albis duab albis in cruce mag s. tar
s.m. parv nigr s. albo p. p. s.m. fronte. Scripti die s. 10

s. 1. d. xiij ½ 3 6

p mun nobo 1495 Nicolaus Dmdulo · q · p Joanny · Cn · c · S · 1 · Rj. VI ·
p mun mcy 1494
p mun July 1494
p mun nobe 1494
p mun mcy 1495
p mun July 1495
p mun nobe 1495

Eq. bay. clm. co. ca. gomb. mar. rovgi.
mun. Lu. Sm. tur. bal. posf. Script die 10 may 1496

p. S. 1. Rj. VI.

Eq. bay. clm. Ad. bal. x. mnf.

Script Idem p Nicolaus

Tomasius domicelo q. f nicolai — Ca. o. s. o. 4 x v.

p mutis pretijs 1491
p mutis pretijs 1492
p mutis pretijs 1493
p mutis mag. et July 1494
p mutis nat. 1494
p mutis May 1495
p mutis July 1495 Nota q dcta. d. eli ondidit Vannuccij
p mutis nat. 1495 in gutta ou

Eq. bay. obiau. aur. x. forat. 3 m.
ordinat co. ca. gamb. nigr. X bas. alb.
ni plus omis.
p R. x v. Scripta die 19 may 1496

Item p d. eli in hac
ad cap. 16. p R. v.

Scriptum idem p tomasiaul.

p muta
p muta
p muta
p muta

4 xv.

S. Fr. mansus tr. ad ferm. q. p. mtorum. Ca. o. s. o. d. xvi
mmis $\frac{1}{5}$ d. $\frac{2}{3}$.

p mutac July 1499
p mutac nobis 1499
p mutac nobis 1495
p mutac July 1495

19. may

Eq. mor. vel castrat: q. sunt.

Servit Idem q. Firmarius

S Matheus solenga ⁊ S Nicolai · · Ca · o · S · I · H · X

p mura Julu
p mura noto
p mura Intrag
p mura rbry

Antonius Domdulo. q. f. alouisij. Cr. o. 8 ug. Pf 1 1/2

p mutu July 1493 1495 die. 14. Sept. addit fuerit [illegible] poste comun
p mutu nouo 1493 restitui: cq duas quintas comun [illegible] de posta dicti f
p mutu Januar 1494 mu. et f. [illegible] p. [illegible] sua. in hac
p mutu Mayj 1495 ad cmu 231: Sm. quinquiesdecim [illegible]
Suspensa posta

Cr. o 8 ug. Pf xiiij.
1/2 2/5.

Pf. bay sam. oc. nme. clm. te. cul. gamb.
pors cu X. hs. in pretoto. cuspi.

Scripsi die 14. Sept
1495.

P. 8. 4

Pf. mur. malomet. stel. long. usq. ad mu.
cum. X. pos. bal. y. ms. cq. Sm. posi.

Scripsi die. 14. Sept
1495.

S. f. mul. predic
mmolum. rak.

S. Petrus bragadeno · q. f. fermasi · · · Ca. o. 8. o. 47 74

p mem[ ]
notne
p mem[ ]

74

§ Zmachius · q. Lutrio · q. f alg. q · Ca. o. s. o. Rq. v q. ½
E manuel.

Meeeel xxxxv. die Iouis ultimo aprilis fuit
mm.to qd Addui fuerit sessie poste conuati
duoden qdeti et posta p geongij bondime-
rio · q. f michaelis in hoc ad emp 190.
Virtute emptionis et uolutatis qd Salue
ins qd Idro qd sessie posta. Ca. o. s. 1. Rq. v. ½

Die quinta may 1495. Quia sessi p ema-
nuel: qd Zmachius mortui sunt: qd in pbea
do succedit p alogius Lutrio · q. f Zmachij
p dr: qd frtes: Idro rassia fuerit nocta sessie
p Zmachij: qd emanuel: qd spiritu nostr
dri p Alogij p dr et frtes: Salue ins
oem p q.

§ Alogius Lutrio · q. f Zmachij pro
pr: qd frtes. Ca. o. s. 1. Rq v ½

p mortem July: qd
nobne 1493
p mortem Augusti 1494.

Rq. bay. elre. co. ra. gamb. nigr. congui
tel. prim qd cashay. Scripta die 6. mayi
1495.

p s. 1. Rq v ½

Bernardus venerio · 7. p. gabriele · Ca. o. s. 1. 14. x

Eq. lear. pel. nigr. 7 p.m. ppatula. x. pes
mag. tuc. sotue

Scripsit die 13. may
1496

p. s. 1. 14. x

Capp

Eq. sal. mu. tuc. aur. tuc. flmat. fuy. n
smat.

Capp

Servit Idem p bernardus

p mura / uly
p mura robrsu
p mura / nty
p mura nty
p mura / uly

p mense July 1493 Nicolaus Zeno . ff Romey . . Cn.o:s.o.y.xij.
p mense Novbris 1493
p mense Julij 1494
p mense Maij 1495
p mense July 1495

Cap

Eq. mor. pannus. Ital. cum. l. x. foratur.

Eq. bay rotundus cum cauda gemb. nigr. congui
Xlus. alb. in fronte. Sm. mul.

Scriptus die .26. aprilis 1496

p s. 1. ff 1. ½.

Servit Idem p nicolaus.

Constantinus machmellx · q. f Johannis · Ca. o. s. 1. 7 o.

p mera July 1493
p mera nov 1493
p mera May 1494
p mera July 1494
p mera nov 1494
p mera May 1495
p mera July 1495

Eqm qe mostrans Eq. bau. cofagin fcm. Stl co. ca. gemb. nigr.

Nota q Ds Ds p Constantinum ordit vna
mera fta. in ecclia cui p Johanne pren
dxo. mi B al cus 60.

Servit Idem p Constantinus

Pmuta July 1495. S. Tromasens bombardico · q. f. pcui notu. d.
Pmuta nov 1495 Scabiei cui/ ungeni/ · · Ca. o. 8 o. 4 xij.
Pmuta Jnfra 1497
Pmuta may 1495

Rx bay. rar. pl. alb. ni fron. co. on gnala
nigr. X les db. ni stnch. mnf.

R. 8 1 4 4.

Sempf der 18. aphlg
1496.

Briardus gradenus · 7 · 1 gabondy

Ca · o · 5 · 1 · 474

Eq. bon. faux · cc a nac pain clar

Serur p gabnd gradena

xu

Franciscus Venerio · q. f. Francis · a. o. 5 mq R/ xx $\frac{1}{3}$

Eq. bay. stel. co. ca. gamb. n. gr. Vl. alb.
m pectore : et m stmcho q. post prim bal
Smk. post castrum

Script die 1 q. aprilis
1436.

p S mq.

Eq. leon. mos. co. ca. gag. aur. x. pos.
Smk. Cmac. .l. m brere m grop Smo

Script die 15 aprilis
1436

p R/ xx $\frac{1}{3}$

℣ Fremosus domdulc · q · I]omnes · Ca · o · 8 · 1 · 4

p mutra]uly
p mutra notv
p mutis]nter
p mutra]bcy
p mutra]uly]

Cap

Fmanuel Dandulo · q · f alowsy nomine
uxoris fue.

Ca. o · f · 1 · B/ xxx
$\frac{1}{5}$ B/ $\frac{1}{2}$

p mutu July 1495
p mutu nov 1495
p mutu Junii 1496
p mutu May 1495.
p mutu July 1495

Cap

Eq. bay. fuv. stel. oc. et nw. clw. co. ca.
gemb. nigris bal. x. post et castra

Eq. bay. obscur. co. ca. gemb. nigr. stricta
long usq ad mus. bal. c. post. x leg
alb. in stricto 8m°. mus castra

Scripsi die 5. May
1496.

P. 8 1 B xxy $\frac{1}{5}$ B/ $\frac{1}{2}$

Scrivit Idem Fmanuel.

Comissioni p Nicolai Grimani · 7 · Registri · Ca · o · 8 · 1477

p mese marzo 1493
p mese Mag 1499
p mese July 1499

Antonius

Ad mm.to

§ Alowd' georgij · q. f. pari pro uxore · Ca. o. s. q. B. q. $\frac{2}{4}$

p mun mense 1488
p mun mense 1489
p mun mense 1490
p mun mense 1491
p mun mense 1492
p mun mense 1493
p mun mense 1494
p mun mense 1495

p mun July 1496
p mun mense 1497
p mun mense
p mun July
p mun mense
p mun mense
p mun July
p mun mense

Cap ad mm

p mun July 1493 } Georgius bruundo · q. f nicolai · Ox: o: 8 o. Ry xy.
p mun nobr 1493
p mun mdcy 1494
p mun July 1494
p mun nobr 1494
p mun mdcy 1495
p mun July 1495
p mun nobr 1495

Eq. Sag. in rub. cum. la. y. cm. et tre. sm.
tre. var. pot alb. sup mu. sxtm.

Script die 27. feby 1495.

P Ry Xy.

Cass qe mb tum } q. bay. clar. stru. longa usq ad mu. bal
posit 8. y. mus.

Senir Idem P georgius.

Ro machus paulinus filius q nunc · q
Ro antonij

Ca · o · s · 1 · By · 19 · 1/5
1/6 2/0 5/7

p mun integri · 1490
p mun integris · 1491
p mun integris · 1492
p mun integris · 1493
p mun integris · 1494
p mun integri · 1495

Ry · mon · tac · alb · scos paul · mon · y ·
tac Simo ... alb · in Ame · mon Sempe die 13
may 1496

Dñ. monula velutus p ~~fulcimpi~~ fulci formula Zeno. Cu. o. ꝛ. o. ꝓ vy. $\frac{1}{2}$

p mune | mtg 1493 | Hicolai | Venerio · q · f | Jacobi · q · f

p mune | mtg 1494 nicolai.

p mune | mtg 1495

Cn · o · S · q · P · 7 · 7 · $\frac{1}{3}$

p mune | July 1

p mune | mtg

p mune | mtg

p mune | July

Eq · SR · aur · y · tor · Sm · fol · co · co · bal · ff · post Sm · mof Sm

Sempel die 25 aprilis 1496

P S q

Cap q: mostrat Eq · bay · clar · pil · longa · in mu · bal · Sm · mo · et y · mof post et cap longa

Sorni | dom p nectal

p mutis | July 11 notes 1493 Angelus brunvde · q. alfonsi p mgli · Cx · o · 5 · D Pt : xv ·
p mutis | mtg 1497
p mutis | mtg 1495
p mutis | July 1495

Pt · Sa · co · ca · gry · gamb · nigr ·
Xo · lis · alb · in stipitis · mitt : pmu bul
X · postq · ouv · sm · fol · rul · y ·
lo mata ·

Scripsi die · 22 · notes 1495.

p mun / mag 1795 / p mun / mag 1795.

Georgius pmo · 7 · p mensem · 9 · p mdcc · C n · o · s · 1 · p/ 4 5/8

Eq. bay. castro · Atl. co. ca. Gamb. mag.
mar. Talb. p colu bal. posp : of pann
Sm. mr.

p S 1 · p/ 4 5/8 Semp dic 5.
mag 1796

5/8

D'. mane trinisma uxor p Jacobi trinisoni
p mucy/ integris 1499 Ca. o. S. my. Pj xvij.
p mucy/ integris 1495 7 p Silvestri.
p mucy mortis 1496

Pq. Leon. mor. oc. non. obiere. ng cor.
xiij. castrey

Sepult die 13. may
1496

p S ij.

Pq. bay. clau. co. ca. xij. ped. blond.
stel. aur. x. tac. et forter. Sm^.
tac m y. loor Sm.

Sepult die Sancto

p S 1. Pj xiij.

Scrip p Jacobus trinisme

Georgius domdulo · q · f alouisij · Ca · o · S · o · Ry xvi ½ ½ Ry ½

p mura July 1493
p mura nobis 1493
p mura pregis 1494
p mura May 1495

1495 die x. Sept addici fuit Sepe poste omni
oto cu dno Ignatio et mmto. et posta fu
mdree domdulo · q · f mmi: p per bonde
tmis dñi · q · f mdur spiritmis rdit f Georgo
Saluo ius omniu p ipt q. suppla posta. Ca · o · S · 1 · Ry · 1 · ½ Ry ½
appnt et restaurandu. Iber ad May 107.

p mura July
p mura nobis
p mura May
p mura July

Cap qe mortuus q ad dies die. Eq. bay. fom. co cu gamb. nigr. cum x. tac fm. fol.

Eq. mor. maime. fuit longe usq ad mu nur. Ca. 1. tuenta.

Sepult die x. Sept 1495

p S · 1 · Ry 1 · ½ Ry ½

Cap qe
q ad die

Servit Idem R. Georgius
Iam q fol

Nicolaus Quirino · q. d. Iacobi doctoris · Cr. q. ⊃ ay. Pf ⊀ vel 5/7

p mutu July 1495
p mutu nov 1495
p mutu mayj 1497
p mutu July 1497

Eg. Iohes mos. colo 7 tr. col. cathed fogas
gemb. rodrigo. mar. trac. ad cos. 5. cap. Scripsi die 21 mayj 1495.

p S ay.

Eg. bay. castrum. stel. trac. ad mu. bal. 5. post C

p S ay

Eg. bay. fcur. co. ca. gemb. nigr. p. cis pit alb. in
Cassi que mutuat fcur. figras 12 castrias
et ea consul

p. S ay.

on. Eq. bay. castron. co. co. mb. nigr. Xgula
alba in pector. cap.

p. 8 ly. 7n ~~xx~~ xvij. $\frac{5}{7}$

on. Eq. bay. clar. pag. ay. bal. ay. y bay Xgula
alb. in pector.

p. 8 y.

Servus Idem q nicolaus
mnem eundem
Iomnes Spinacenu

℞ Primo/cul de medio - naturalis - q. ℞ Ca. o. ℞ q. ℞ vij $\frac{1}{3}$ $\frac{1}{5}$.

Eg. by. to. ca. gomb. nigr. stel. mos. mac.
Yolk. alb. m gomb. sm. mosch m ros. sm.
m duoby lorig.

Script die 8. mey 1496

℞ ℞ q. ℞ vij. $\frac{1}{3}$ $\frac{1}{5}$.

Joannes Quirino p Franc. q. p benedicti · Cx · o 8 y · B · xi · ½ ¼ de. 8.

Pq. Sa m rub Ptl. te. xmb. b. y. omn.
mnt omne mi fugiou Vb ho Qb mi Pmr sm°.

Script die xo
7 8 y · B xi ½ ¼ de 8. epis eqs 6

p mutu July 1493 Nicolaus Quirino & fratres · q. p bindetti Ca. o. 8 q. 4 vnq. ½ ¼ dr 8.
p mutu nobr 1493
p mutu mcy 1494
p mutu July 1494
p mutu nobr 1494 1495 die 19. februarij d mon^ta Adductus fuit
p mutu mcy 1495 Sillte poste Scrutatori una cum aliis quatuor
p mutu July 1495 tycch d poste p fr mn^s quirino cui pret
p mutu nobr 1495 Vnitus emptionem apponit i hoc ad carat
22. cum eg den poste. Ca. o. 8 vq. 4 xvq ½ ¼ 8.

Pq. Lorc. mos. in rab. ro. cu. gry. re.
cul. for cupro

p 8 vq. 4 xvq. ½ ¼ dr 8.

p mura July 1495 Furmeiseu mudario · q. f sommi · A o. 8. 1. 7 o.
p mura nov 1492
p muris mag 1494 1495 due p. stoy addu fuer ssfte poste Ser
p mura mag 1495 ultime due : carrui duodeci rgsti et poste
p mura July 1495 f sommi mudario · q. f petri pro dti f fm.
appnt i bor 63. Smit Grudero
ta dti f fm. q. fuit suos in
sentia fra est f Institio. eur q. dno poste. Cn. Sny. Rf xy

Eq. Lenc. pom. co. ea. gas. gemb. nigr.
ce. fod pnm bal. q. capti. Scripti die p. feli 1495

p muris mag 1495
p muris mag 1495
p muris mag 1495
p muris mag 1495
p muris mag 1495

f. Sny. Rf xy.

§ Hemanuel de ursinis dns baronie q f.
andree

Ca. o. 80. 8 vi

Mccccl xxxxx xi die 4. mensis
mensis Cossu fuit nomen Sipi
p hemanuelis et sorori nomen p anni
p ambos cui tu petrus dictus feudi
salvo jure cuiusq fzp.

Antonius paulinus q manni

Ca. o. 80. 8 vi

p mens mrtg 1490
p mens mrtg 1491
p mens mrtg 1492
p mens mrtg 1493
p mens mrtg 1494
p mens mrtg 1495

Hora q dictus q manni obtulit vacuum
in q omnio quinto liber ad cmp .5.

Dn. caterina coreello relicta q bernardi/ tor-
cello. Ca. o. 80. Bq. V.

p muta	nobis	1493
p mutis	integris	1494
p muta	mmcy	1495
p muta	uly	1497
p muta	nobis	1495

1496 die. 10. mmcy: Addui fuerunt ssi
poste communi deui cu dmo. gotuisti de
poste q Nicolai mmcello. q. q Simonis
ue i bor ad cmy 14. cui ipse poste. Ca. o. 80. Bq. Vq ½

p muta mcy 1496
p muta uly 1497
p muta nobis 1495
p muta mcy 1499
p muta uly 1497

p mun mcy 1495 | Iohannes Zouchmolo & mnrmi · Cu · o · S · 1 · Pf o ·
p mun July 1495
p mun nouo 1495
p mun mcy 1495
p mun July 1495

M cccclxxxxv die p° decembris : B mm^to
magr. q dnm Nicolai fosconeni dig^m
conuenci prohibeg rite : Existi fuerit & supplex
posta conuenti duodecim : q posti ad postum
nouis f Michaelis magnammo · q f Iohannis
dig : q hoc q uolunteg prim in hoc ad
conuq : Romanus dra posta. Cu · o · S · o · Pf xy ·
P q ludg tm conuenis xy. debet venire
in spect f Nicolaus magnammo · q · dci
f Michaelis

Cappl qr mitunt q. boy clm · co · m · gamb · mgr ·

Eq. boy · co · m · gamb · mgr · pmun Stuptf die 5 mcy
Ad. 1496.
Pl. B xy.

Scriptum Idem p Iohannes.

Dn. mania velute ppetui Calengi · Ca. o. 8 1. By xy

p mura nobis 1493
p mura may 1494
p mura July 1494
p mura nobis 1494
p mura may 1495
p mura July 1495

Coff qe mobtuus. Eq. bay. clav. pagus cum x. Sac. et cetera

By. b. clav. stel. long. ut/ps ad mu.
Xlus alb. mi te.

p. 8. 1. By xy. Sayd der 27 1495

Servit Joannes Stene.

p mura July 1495
p mura nobis 1495
p mura may 1495
p mura July 1495
p mura nobis 1495
p mura may 1495
p mura July 1495
p mura nobis 1495

Coff qe mo

xy

p mutacon July 1493 } Hieronimus Venerio p mandat . Ca. o. S. 1. R. o.
p mutacon nov 1493
p mutacon m'cy 1494 1496 die 21. aprilis . p m mo. qd addat
p mutacon July 1494 fuerunt S'ppte poste: conrari duodecim equitati
p mutacon nov 1494
p mutacon m'cy 1495 d poste p mandatum Venerio prvg dni p nicolai.
p mutacon July 1495 m p ad cons 154. cui esta posta . Ca. o. S. 1. R. xy
p mutacon nov 1495

Cap qr mb mutacon Eq. Sal. fran. fil. co. ra. gag. q gamb. nigr.

Eq. bay. obscur. nnc. chr. co. ra. gamb.
nigr. aur. x. fol. et tac in 2. locis
Sm. fol. Xto alb. in stme. mut Script die 21 aprilis 1496.

J S 1. R. xy

27
1495

Scrutin Idem p nicolaus

Ca o.8.o p. vij.

Ista posta vendidit Vnnuhoy ra
p michaele matone . q. p pomera-
tonis in hac ad cens 159

Cappl

Eq. mor. maltone. cum tac. bal. posit p
thm. mat. fogage et rastrum

Seruit idem p annis.

p mura July ig
p mura nov
p mura May
p mura July
p mura nov
p mura May

Thomas de medio · q. f. morini · · Cx. o. s. 1. p. o.

p mutu July 1494	1496 die 29. augusti: d mmto qf	
p mutu nobr 1494.	q tucti fuerun de dcta posta: conuati duo	
p mutu xbr 1495	dcrim: q poun ad posta q fuerun de medio	
p mutu July 1495	q alouisy: in hor ad emp 136. q pt	
p mutu nobr 1495	sibi spectans: quia dcit esse bone ro	Cx. o. s o. p. XVI.
p mutu mai 1496.	dcionatu: restat esta posta.	
	Saluo tn [illegible] omn pson	

[illegible] ludowicus mudatio · q · f mudarole · · Cr. o. 8 q · R/ xvi · $\frac{1}{3}$

p muta July 1494
p muta nobis 1494
p muta May 1495
p muta July 1495
p muta nobis 1495
p muta mayo 1496

p muta integra
p muris 1495
p muta May

on · Eq · Leon · clav · mu · tmc · et cathus ·
p 8 q · R/ xvi · $\frac{1}{3}$

Somit dom p ludovicus

Viuinnus de medio · q. p tomt · Cx. o. S. 1. Pj o

muris integris 1994.
muris [illegible] 1995
muris [illegible] 1996.

Idem p. Vuinnus

Comissione p mercii mudando q. p mutare

Ca. 1. 8. o. R. xvij. 1/3

p mura nobis 1493
p mura mag. 1494
p mura July. 1494
p mura nobis 1494
p mura mag 1495
p mura July 1495
p mura nobis 1495
p mura mag 1496

1495 die 23. feb. D. mon.to ass. addey fuerit sitte poste: Serenissima una cum duobus [illegible] et posta p mercii mudando q. p mercij p soc ad cus 152. cus

ista posta

Ca. 1. 8 ij. R. vij

Eq. bay. sum. cu ca. gamb. nigr. et colu. cub. s gamb. forg. ictu in planibus. p. of castrij

p. 8. ung.

Eq. [illegible] malum. cum ho. Com. fuer. p. [illegible] in groppa.

Capt. d. mon.to. qe mortuus fu ipse infra duos p. ad remuandu.

p. 8 y

Eq. bay. clu. nuf. tm. et macu. stella. trachis alb. in pannicia bal. qa.

p. 8 y. R. 18. 1/3.

Sempe die p. July 1495

Sornio

Ff xvij

Ff vij

lui p° July
1895

Ff Iomnes petrus gradenicus q bernardi . . Cr . o . ꝛ o . 4 . vc .

mura July 1493
mura nobis 1493
mura mayo 1494
mura July 1494
mura nobis 1494
mura mayo 1495
mura July 1495
mura nobis 1495

Hora ... d. Cal. ... Sancti Lawrencii ... domicilio ... Nicolai ... 1494.

Servit p suppl. Nicolai Lawrencii ...

Fol. VI.

Memor. nobis 1493 § Antonius de molmo. q. p. fomis. Ca. o. s. 1. Ry. vij.
Memor. Mayo 1494 1496 dei. q. ap'lis: ⸗ mon. Addit
Memor. July 1494 Fuerunt Septe post: Servitorum vna.
Memor. nobis 1494 Fuerunt quinque et duo Mayo Fuerunt: ayrulle
Memor. Mayo 1495 de posta Antony Selenga. q. p. Gerony
Memor. July 1495 et hoc pro tempore 96. Eve eg. vta pinta Ca. o. s. q. Ry. v. vij. $\frac{1}{3}$

Ry. Sal. m. x. b. to ca. gamb. nigr.
et tolo vna gamb. forenge. bal. post
xi. mes. aspres

Ps. q. Ry. v. vij. $\frac{2}{3}$ Semper dei q. ap'lis 1496.

Servit p Antonius Sittul.

Joannes Curson · q. f Constantini · A. D. 8. 1. R. XVI.

mutua notarij 1493
mutua [illegible] 1494
mutua [illegible] 1495

Eq. bay. ca. comb. n. pol. amb.
[illegible] prout bal. [illegible] fuerit.

Scripta die 16. mensis 1496.

Servatur [illegible] [illegible]

mutua no
mutua m
mutua [illegible]
mutua n
mutua m
mutua [illegible]

Dn. philippus vt p Howsy domdulo · q. f.
Ca. 8 y. & xvy.

p mutu nouo 1493 mmo
p mutu may 1494
p mutu July 1494
p mutu nouo 1494
p mutu may 1495
p mutu July 1495

16. may

Reg. bay. dn. princ. long. vsq; ad mm.
Ball. post cuphas

Script die 22. nouo 1495

p 8 y. & xvy.

Semel pro ea demetrius formulas.

℟ Petrus bone · q. f Joannis Ca · o · 8 · 1 · 47

p mun [illegible]
p mun [illegible]
p mun [illegible]
p mun [illegible]
p mun [illegible]

Capp 1

Franciscus de Andulo · q · Johannis · q · fra ·

· Ca · 0 · S · 1 · B/ × 1/3

p mutu July 1493 nicolai
p mutu nov 1493
p mutu Junij 1494
p mutu mai 1495
p mutu July 1495

Capp pr mo mag q · boy · fam · pmu · ptel · bal · post

Eq · Leo · pomo · te · chr · cubito ÿ · bouum
pmu bal mag · of Sm post

Script die 10 aprilis
1496

PS · 1 · B × 1/3

Servit Idem p Franciscus.

Raynerius Zeno · q · f mathei · · · C · o · s · 1 · 1 ℔ XV ·

p mura nobis 1493
p mura nov 1499
p mura [illegible] 1499
p mura nov 1499
p mura nov 1495

Senior Idem q raynerius

Michael cornuno · q · p Hucbai · Ca · o · s · o · R · xij

p mura nobis 1493
p mura nov 1499
p mura July 1499
p mura nov 1499
p mura nov 1495

dñ p mandamo:

1495 die 15 · augi · d mandato ejus addita fuerunt sup̃te poste Seruitoria ima: cornuti emdem: et duo tertij cornuti: ejusdem et posta commissurie · q · p emdem cornuno · q · p premissa: ut patet in hac ad cons 116.
est ergo supplta posta.

Ca · o · s · 1 · R · xxij · $\frac{2}{3}$

Item addici fuerunt sup̃te poste cornuti s · $\frac{1}{3}$ · q
$\frac{1}{5}$ cornuti ejusdem et dñ posta: p sua uxore
ideo est posta p dñ

Ca · o · s · 1 · R · xx · $\frac{1}{5}$

1496 die 13 · Junij d' mon.to qd addici fuerunt sup̃te poste cornuti residui et tam de posta tutorie · q · p mon.to cornuno · q · p nicolai i hac ad cons 123. cum ejusdem posta.

Ca · o · s · q · R · xiij · $\frac{1}{5}$

Eq. bay · cum long · stella · long · ped · blond
tu alij · pom · albis in groppis · r · [illegible]
alb · in pedibus posteriorum

Scripta die 17 · augi 1495

p s · 1 · q · R · xiij · $\frac{1}{5}$

Scrui idem p michael

Stephanus Cordacher & michaelis · Cr. o. 8 y. 7 x y

Servit Idem & stephanus.

p. xij.

S Georgius dono · q. f pcni — Ca. o. s. o. pf vi.

p mutu July 1493
p mutu nobis 1493
p mutu Mayy 1494
p mutu July 1494

Cum ~~sitte~~ mutu qz debebant nostri ad posta
commissarie f Dnia dono ut fuitu est

Mcccclxxxxvi. die .3. mayj: De
mandato magi. og dmi. dni Nicolai
Foscareni dni. Capitanei gnalis cste: Bytra
ti fuerunt de sitta posta conducti per
et posti ad posta p Jacobi cornario
q. f Nicolai de ulacho: Sic ingressi
f Natale abramo nostri ducati pten
ni hac ad tempus 99. venerunt data
posta cassa.

Servit Idem p georgius.

Mormius gradenico · q. p. ambos · Ca. o. 3. o. Pp. xv.

Solutum fuit mu
& duoz stuff. ann
ann 1485 & ann
1486.

disponam pro 17
& ceteris, ny d
folio ille pro

Semper Idem fr mormius

xv.

S Gratianus georgio · 1 · S petri · On · o · S · 1 · B xij ·

de ij · mo aplisque

solutum fuit mutuo y duobus ytrq; hospitio nm 1483 & totum nm 1496.

conpetunt otto ronos dr regis georgia et S thomasio
mandat exponentis bre hmsdiconis et dominium
in duobus ytrq; phiis · quiz tenet · et possidet
S petrus georgie phiis dni B. S georgij et suum
duobus · et solum de qst solutum pretiz summe
duobus et duobus suorum duobus · q summ y
dispensis pro superfluis contingentibus
y recuz · ny dbrs pretiz sue suorum usu et hominum ordo ·
fuerit · ita fuit
fuiz omis q summe posse
solo cum ipsum
summ duobus bre regis et thomasio ad solutum
q qst sicut duo ytria S. duxz

§ Blasius de Contis · q. michael · Ca. o. s. o By vi $\frac{n}{5}$

Item ~~y~~ s[illegible] p blasius ondei suu [illegible]
[illegible] m [illegible] p [illegible] bernardo [illegible]
ad [illegible] 7 q.

Mccccl~~xxxxx~~vi die xxi may. p mon^to
may^ri et clarissimi dni Nicolai foscareni ducis
Caput galiag iste. Et tracti fuerunt de supplicia
posta: [illegible] : et duo qui [illegible]
et poni ad posta p alymodin bernardo 7
p demetrij [illegible] 7 q. de [illegible]
dni p [illegible]: et nihil [illegible] [illegible] p
alymodin: venerunt ista posta missa.

VI $\frac{2}{5}$

℥ Petrus mudarie · q · f Jommil · · Ca · o · 8 · 14 · 4 · o ·

℥ q · bay · obscur · corg · co · ca · gamb · nigr ·
℣ lus · alb · ni stme · sm° · · stel
snm ·

P 8 4 ·

Script die 15 · may
iqisl ·

p mem notis 1495 / p mem notis 1495

Franciscus domdus · q · f nicolai · q · f mmi

Ca · o · s · v · y y

1495 die xxiij · februarij · Addit fuerit posita Seruitutem mea : corrati duo : et duo alij corrati : ablati de posta f hieronymi capelli · q · f franc. cum tuta emptioe appunto ad anno 163 · cui est data posta ·

Ca · 1 · 8 o By iij

Reg. lean. mor. m vub. ca. ca. gas. calo
at mor

p 8 iij. By iij

Scripsi die 15 aprilis 1496

Reg. bay. castan. pauon. pilus alb. m from.
de. ca. gamb. nigr. Vitul alb. m gamb
Sm. mor.

p 8 iij.

Scripsi die 15 aprilis 1496

y y.

℣ Antonius de medio · q · ℣ mnui · · Ca · o · 8 · o · ℣ · xy ·

By iiij

15 · ap̄lus

15 · ap̄lus

Nicolaus Venerio · q. f. Iuann. · Cn. o. s. o. B/79.

p. muta | uly 1479.
p. muta nobis 1479
p. muta | uly 1495
p. muta | uly 1495
p. muta nobr 1495
p. muta mayo 1496.

Pg. bay obijcur. co. cd. gamb. nigr. alterb. Xb.ly alb. sub gutture.

Scrip. die 20. nobr 1495

P. B. 79

pro mnis omnibus oppressionibus
huic regnorum suis gravatis

225

Ry. 79.

Manuel Sodomus q. f. fran.ci q. f. Jacobi
p gratiam . . . Ca. o. S. o. Ry. uy.

Ry. bay. stl mus. prin. ec.
ca. ca. comb. nigr. Sclis alb. ni
stmch. mos

Scripta die ii may
1496

20.

75

Georgius comes notariorum cancellarius mag.
D. Ducis.

C. 0. 8. 1.

Eq. bny. obsou. oc. nn. clm. Ad. co. ex
gamb. nuper amb. Sm. pfor. Ysis alb. m Anne.
Sm. ms.

Scriptf die 7. may
1496

P. 8. 1.

[illegible] ·q·l georgij · · · ca·o·8 o·ij vij ·

p mura nobr 1493
p mura may 1494
p mura July 1494
p mura nobr 1494
p mura may 1495
p mura July 1495.

7 may

Reg· bay· clu· pluv· long· usq; ad mens· ca·
ca· jug· pal· pasc· : et sm· mag·

p ij vij.

Sempe die 2· may
1496.

Antonius maidoti · p. d georgij · Cn. o. 8. o. 8 ℔ ℔

Nota q̃ equus sorpt. ad posta commissum
p nicolai mussino · p georgij i hor ad
carl 38. fecit p esta posta

§ Penul flabrum · Ca. o. 8 c. 8. [illegible]

Item mutta July anno 1495 Leonardus Quirino · 7 · f tome · Cr. 7 · f 7 f 7
1/7 1/6
Item mutta nobis 1495
Item mutta mag 1494
Item mutta July 1494
Item mutta nobis 1494
Item mutta mag 1495
Item mutta July 1495

Item · pomo · co · cr · gag · gamb · rodag
nec nobis mi fratribus post · cast. Scripsi die 26.
nobis 1495

P 8 mag.

Item mos · mus · mutta · cū cub · rc.
post cast. 8 cul. post. Scripsi die 26.
nobis 1495

P 8 · 4 ·

Item · Sag · mus · mutta · co · cr · gag · rc cul.
post bat · mus 3 c̄ post. Scripsi die 26.
nobis 1495.

P 8 1 ·

Mula · bag · obsonu · co · cr · gamb · nigr.
or · nre · 8 pmoni ctna. Scripsi die 26.
nobis 1495

P 8 4

Sequit idem p Leonardus.

Cap. II
mi frai

Nicolaus Comandarius filius mercatoris · q · f
Stefanus

Ca · o · 8 q · R/ vq.

MCCCCLXXXXVI · die xxiiij · aprilis · ad hic ad mon.to
magn.m et dn.m · D · Nicolai pestrovceni ducis
capitanei generalis iuste: Addite fuerunt septem po-
stae servitoriae tres: extractae et posita filii mori
mudarii · q · f Antonii ad volentes primi in
hoc ad centum 152 · erit ista posita. Ca · o · 8 v · R/ vq.

Lac · mos · mus · observ · to · ca · gy
gemb · uda · tacis vab · m cos · sm.

Scripta die 18 februarii 1495

26.
95

Cap. et fuit pangemb. uda. tacis vab. i cos. sm.
in fine folii

1496 die 29 aprilis: ad mon.to ut s:
Extractae fuerunt septem postae servitoriae
una: convenit duodecim: et posita ad postam
S. Joannis corvinario · q · f mercatoris in hoc
ad centum 118 · veniunt ista posita. Ca · o · 8 vq · R/ xvvq.
hoc die volentes partem et loco de milato

die 26.
1495

Lac · mos · mus · observ · to · ca · gy
gemb · uda · tacis vab · m cos · sm.

Scripta die 18 februarii 1495.

R/ 8 vq · R/ xviiij.

die 26.
1495.

die 26.
1495

Constitution certain [illegible] Cx. o. 8. 1. Ry. 44

Pq. bay. obscur. stel. mus. tur. re. cob
cul. fort bal. posts

Scripta die 13.
mensis 1496.

Cxll

Cxll

Ry. 74.

p mucra may 1499
p mucra July 1499
p mucra nov 1499
p mucra may 1495
p mucra July 1495

Andrew
Michael

covnavio
lis

pcni. q.
Ca. 1. 3. 1. Ry.

Eq. bay castan. co. ca. gamb. nigr. tr. colo.
gamb. forp uno multo i flamdo X

Scrupt die 20. aprilis
1495

15.

Cap

Eq. bay. clar. tr. pred. [illegible] of castan

Eq. Sal. bru. fras. bal. posth. m. cofia. Sm. Scrupt die 20 aprilis
1495

Cap

Eq. more. stel. tax. alb. ad mu. omn. lay for.
bal. Sm. posth.

Ry. Lene. parvu mofa. or. nov. obscur.
multum colo apte Sm. co. ca. gras. Scrupt die 20 aprilis
1495

Scrupt Idem q. mulieres.
q. michael
q. ioannes

Commissione p Jacobi barbarigo et p mdtis Ca. 9: p 29 [illegible]

p mutua | uly et nobis 493
p mutuis | nobis 494
p mutua mtis 495.

Mccccl xxxxxv die Veneris nono octob
Mandato magci et clmi dni Nicolai Fo
scareni dgmi Capitanei gnalis Cu
Exercitu fuerit sessio duo Sententiae: et
posita posita ad postam p fratrem Corna
rio et p Jacobum et hoc p dotis p
filia dci p fratrem in hac ad
cons 196. Summa totius Quantitatis omnium
personarum Remanet pro sessione post.
cassa

p mura | uly 1475 | omnes
p mura nobis 1475
p mura | necnis 1474
p mura mey 1475

[illegible] | dr clugia nepotis p nicola
q p domum d clugia

Eq. mor stel. X^tus alb in stme sm^o
mag

Scripsit die 19
may 1496

Eq. bay obscure co. ca gamb magr stel
ann. X^a. comar of castrey

Scripsit die 19
may 1496

Item p Vavasour p Jonnet Iffer p cave
ms xij in bor del cag

Nota quod Johannes de Sulo solvit in camera Dna: usque ad mensem Maij 1495 pro Sta. 1. carrato vno:

Item quod Sfortius solvit in camera residum usque ad dictum mensem.

1495 die .x. Septembris de mandato magnifici et clarissimi domini Nicolai Foscareni ducis Capitanei generalis Cretae: tabulae fuerunt et sustentatae postae serrationis mandatae: cordonis vnius: et positi fuerunt ad postam novam quae Johannes Sfortius Saluo iure suo Cn. o. s o. 4 x xij. 2/5.

Remanet Sufficiens posta. apponitur in hoc ad contra 1495

1495 die 19. Septembris De mandato ut supra extractae fuerunt et suffectae postae carrati residui: et vnus quintus et pons ad postam dictam Johannes Sfortius dibi sufficiens Sm Guiducio de Remanet et suffectae postae carrata apponitur hoc ad contra 1495 171.

die 19 1496

die 19 1496

p mutacione July 1493
p mutacione octobr 1493
p mutacione Jan 1494
p mutacione Mai 1495

1495 die x sept. De mandato m.gr cancellarii
dni Nicolai Foscarini dig.mi Capitanei Cretae
ordinatum fuit ex supplicatione postae Senatus
tertie quatuor corrum tres de unus therius
corrum: et poni ad postam novam p mutacione de
medio pris dicti p Michaelis p therius pte
petentis dicto p m.ro: et hoc de voluntate
ipsius p Michaelis p dig de q est de nota
tres therij pro ducato Salvo jure cuiusq
p.te Romanae et supplicatione postae ejusdem Ca. 1. 8 y 84 V1
dni hoc ad emendandum 246. 2/3

Cancellatum

1495 die x octobris additum fuit supplicationi postae Se-
nationis una: emati pro therio de postae
p fratrem Venerio q. p Nicolai Thor ad
emendandum 155. uiridis emptorum p loco de
murnea: cum ipsa dicta postae. Ca. 1. 8 y 84 x y 2/3

Cancellatum

Eq. bay castr co ca gamb nigr pr pt
alb. in fron fron. et castr ad

p 8 iij

Eq. bay castr co ca gamb nigr et cul
forcat nov nigr Xlus dextr alb in
pectore castr.

p 8 iij

Scripta die eq octobris 1495
p pte d. Michaelis

Eq. bay castr nov. clar co ca gamb nigr.
Xlus alb. in sinistr mano: Sneuadi

p 8. 1. 84. 9

Scripta die eq octobris 1495
p pte ut

on. Eq. Sag. Scac. Ant. bat. posit. ad cur. x.

p. S iij

Cap. iij. sup. ex hac posta: of scripta ad
posta nova p. mari de medio fuit quod
p. michaelis: qe est quod p. mari: in
hac ad cur. 2 q 6.

Eq. bar. cler. fag. co. ca. comb. nupr.
bal. posit et Sm. mod. X. alb. in
pector. contract

Scripta die 13. may
1496 p. pte p. pari

p. S iij

Servitus Item p. michael
geraudus ferrandus
michaeli ferrandus
georgius ferrandus

S. Jermolaus Carmino · q. f. nicolai · Ca. o. s. 1. 9. xxi
1/3

mura [illegible]
mura [illegible]
mura [illegible]
mura [illegible]
mura [illegible]
mura [illegible]
mura [illegible]
mura [illegible]

Capp. p. m
[illegible]

S Mercat Salvine · q · S Jacobus

p mura Julij 1493
p mura nobr 1493
p mura mayj 1494
p mura Julij 1494
p mura nobr 1494
p mura mayj 1495
p mura Julij 1495
p mura nobr 1495

Capt. p mor ~~Eq. bay. nm. obscur co. ra. gamb. nigr. V tro alb. in frontis mus~~ Scripsi die 12. Jnb 1495

Eq. bay. dn. Ant. long. mus. tac. co. ca. gamb. nigr. bal. C° posti et pm Scripsi die 17. may. 1496
Sm° mus

P ur Jn. q. Ry xb.

P posta vsta. Ry. xxi. ½.
P mor Salmas. q. S Jacobus
P m hoc ad tmp 235. Ry xxi ½
P S Gaburlo Salmia

Sr Andrea Cornaro · p. f. mense · Cx·o·8·o·4774 $\frac{2}{3}$

p mutu July 1493
p mutu nov 1493
p mutu may 1494
p mutu July 1494
p mutu nov 1494
p mutu may 1495
p mutu [illegible] 1495

Eq. saur. co. cx. ped. blond.

Sempt die 15. mensis 1495

p · · 4774 $\frac{2}{3}$

Hieronymus cornonis · q · f · mense · · Ca · octo · a · d · MCCC
$\frac{m}{3}$

Rq · bay · Ant · ann · j · forma sm · sue
l · sue alb · sup · Spatium · l · et · l · vi · sue
pore · lufr · sm · fm ·

p 8 — R MXI $\frac{2}{3}$

Comissaria p Sancti de medio · q · p nicolai · Ca · o · 8 q · R/ ·

p mura dectis 1493
p muri mney 8 July 1494
p mura nobo 1494
p muro nuey 1495

1496 die 30 · mnsis p mm^to cpi adderi fuerunt septem poste: cum uno nouo tu dmo q unus p tu cum extracti de posta p nicolai de medio · q · p mulsadig: r hor ad cmp 78 · erit ista posta · Ca · o · 8 q · R/ xviij
$\frac{1}{2}$ $\frac{1}{6}$

Item adderi fuerunt septem poste cum duo dtis: extracti de posta p mmri de medio · q · p mulsadig in hor ad cmp · q · est ygnot ista posta · Ca · o · 8 q · R/ vij
$\frac{1}{2}$ $\frac{1}{6}$

Item adderi fuerunt septem poste Sancti tomai una cum quibus extracti de posta p dmulis de medio · q · p nicolai in hor ad cmp 19 · erit posta ista · Ca · o · 8 q · R/ xij
$\frac{1}{2}$ $\frac{1}{6}$

Se Hercolnus Fabrica q. f. Iacomi [illegible] Ca. 0 x 8 0 . By xxx
½

By · x

By xviij

1 · By vij
½

ij · By xij
½

Alowtuit mudago · q: f mubarlis · Cn · o · 8 y · f7 xvi

xvi ½

Dn. Cuthbertus rector p[ar]ochie p[ar]ochialis de Dudelle Cu. o. s. 1 & xv

p mera July 1473
p mera nov 1473
p mera May 1474
p mera July 1474
p mera nov 1474
p mera May 1475

Scorpi f pons/ mudatio

p mutu nobis 1494
p mutu mej 1495
p mutu July 1495

Fq. mor. stel. mu. tue. oc. ♀. angelo. pro
bal ♀. ~~mus~~ of Sm°. post ~~cystus~~ Scorpi die. 12
nobr 1495.

p S 14.

Fq. bay. castigan. co. primu ~~ang~~. cor. gemb.
nigr. tuca. albu. Sub. cap. ♀. m
Scorpi die. 12.
nobris 1495

p S. 1 B. 1.

Scorpi f pons/ mudatio

Dn. Vrsa filia q. f. Iuri grudenego — Ca. o. s. o. 34.x9

p mutua nota 1493
p mutu/ [illegible] 1494
p mutua [illegible] 1495
p mutua [illegible] 1495

Servit p hieronymus

Jacobus domdulo · q. Laurency · Co. q. s. q. 4 v. $\frac{1}{2}$ $\frac{1}{12}$

p mura decedens 1991
p mura intrans 1992
p mura pressa · 1993
p mura mag: July 1994

Eq. Sag. rub. tr. clar. tres. and mu. co. cu. gag. gemb. nigr. bal. 6m°. tres / tr. cu/hes /
Capt. d mm^to
q^z mortuus

Eq. bon. mu. tres. co. cu. gag. gemb. bb/cus.
Scripsi die 25. aprilis 1495
p s q.

Eq. mor. Vgula alba. in pectore tr. colo. cula. flagl.
Scripsi die 25. aprilis 1495.
p s. q.

Capt. d mm^to.
q^z mortuus.
Eq. Sag. co. cu. gag. gemb. nigr. mur. fol. pons bal. q. tr /nes.
p. s. 1. By xx $\frac{1}{2}$

Eq. bay. clar. co. cu. gemb. nigr. pax. pol. bal. q. post s.
Scripsi die 25. aprilis 1495.
p s q. By. v. $\frac{1}{2}$ $\frac{1}{12}$

Suit Idem p Jacob
Lucas domdulo
Demetrius domdulo.

Nicolaus Domdulo · 7 · filiorum · [illegible]

mutu [illegible]tus 1493
mutu [illegible]tus 1494
mutu mcy 1495

[illegible] · te · [illegible] · [illegible] · [illegible]
[illegible] [illegible] bal. post [illegible] alb. [illegible] Semper die 25
[illegible] [illegible] [illegible] [illegible] 1495

[illegible] · 1 · By vacq · 1/12

Dñ. Zanette relata q. f. Iohannis quirino
q. f. Cnl. Cn. o. 8. [illegible] / xxxij.

Mccccl xxxxxv. die xxvi. feb: primum
ogni ripreso fuorno de sopra posta cum
li mdri cu dmo. et poi ad posta f
frm. Zano q. f. alexandri: et hoc po
dote uxi dti f alexandri: et loco
venerunt den posta. in hoc. ad Cn. o 8. o By x 1 1/2
cum 70.

Mathematicus potentiabile - 7:1 nicolai - Cx o

Jo. Manuel gradenico · q. p bartolomei Cr. o. 8.0

p mutra maij 1497
p mutra Julij 1497
p mutra nobris 1497
p mutra [illegible] 1495.

Eq. bay. co. ca. pil. blondis aure. ln. xn.
Capll. fa. morlacy stel. duabus rutis alb. in pectoris suis. Scriptl die .9. oct 1495

p Bf. xv.

Eq. bay. obscur. co. ca. gamb. nigr.
pil. long. bal. sm. nigr. qf sm.
pedib

p Bf xv.

Scriptl die 19. [illegible] 1496.

Nicolaus mahis · p · f georgij · Ca · o · s · o · H · 4 · 2

M·cccc·l·xxxvi die xxvij maij de
mon^to. mag^ri. ag olim. dni Nicolai
ferrariensis dux. Cap^ gnalis rec^t: qui cum
fuerint de dna posta: comitatus cum dno.
et pont ad posta p petri q ursmis in
cor aa cons . 93 . de reliqua
S^ti p Nicolai: et ofati p petri de
ursmis: cui ag dna posta cons.

Servit p nicolaus suffitus

B. 24

Catasto dei feudi di Candia

1610 - 1612

cc. 752 - 781

(appartiene al Prov. della cavalleria feudale)

1

ibi

Tancredi Squarcialli et fratres q. f. r. n. de Sar ad inl.
per cons. di feud. tratti dal l. ant. q. f. H. ae. 215 C — K — X n. cioè
nel t. Abaurlazade de Pedrida Sar. et detto q. loro fratre come est. nel
pred. notato nella sua t. tutto di q. f. f. 1809 et t. nel l. C. ae. 6 21 C — K — Y. n.

posto a p. B.

Co. Pirea con q. Cuare ... vaque ae. 130 Lan. t.

ibi

D. Marietta v. ... q. fratr. Pisani q. e Christofalo d. co. dar ad inl.
per. per la ser. ma q. pieno di feudi tratto dal l. ant. q. H. ae. 213 C — K —
nel t. Lacida de Mirabello Sar. q. pat. vono — — — C — K —

posto a p. B.

1610

D.a Isabetta v.da de g. franggie Pisani q.g. hred.a die dar adi inte.o gen.o per la ser.ma sig.a per conto di feudi tratta dal L.o Stat. sig.o H. de.e 213 C-g-Xio

Nob.l Lucida de Mirabello et Thebese de Mes.a possetti da lei come gouernatrice de hred.a pisani et francchi e g.li suoi sig.i Jure paterno — . — . — . — C-g-Xio

et pierla con lonza de ppa Manoli papadopolo in questo de.e 1613 — . — — — Xi

et per la con lonza de Canachi Romanici in questo de.e 1515 — — — — Xi

22. ott.e ibid. debba
a mettere hred.a in terra di
sig. a. atto

et placonferia del sud. Canachi romanis sig. Stat. o. — H. 2.

Item placonferia del sud. Papà Manoli papadopolo sig. sud. — H. i.

H. 13

G. fal. bat. gest. bol. mos.

a. Marzo ibid. carro 4 mechia e mezzo alla bonca.

H. 26 luglio ibid. rimette dett. Chiprazi

Canal bagio c. c. g. n. —

Nel 1. a Dug. ibid. l'Offa è stata con arcid. mezzi an. delle pag. di Xpo. il resto ott. e pubblicamente —

a 20 luglio ibid. il Jon. Pa. Dimanu. pro. gl. mi pa. + mi ha mandato

8. ag. 5. l. pm. f. s. le ba. f. il km + ua. alla mer. pro. mi ne.o —

pre. ed. 21a

Ms. Filippo Zon q.m Franc.o diedar adi ult.o gen.o per la ter.za sig.ne per conto di feudi cinato dal libro ant.o sig.to H. a c. 116 C — g — K 10 2/3

Nell'i.e Tr.ne Milano et Lucida de mirabile Jure Legati p il testa.to della q.m M.a Helena Tarnisar fu sua consorte fatto p mano de q.m Maurizio Mar.o di 10 Scat.i sign. alla qual furono dati a conto della sua Dote a p.to tr.to nel l. D. a c. 550 C — g — K 0 2/3

Nel carat Pelese et giernacopera de Malvizzi Aquistati da q.m M.a sua et da q.m Cesare suo padre et da m.o Cost.o Romanis suo cug.o p mt.o di compida de q.m Carlo Dafromile N.ro di g. ott. di 1000 et heinorien de Espiero Mangefuni N.ro di 10 Marzo 1596 a p.to tr.to nel l. H. a c. 729 C — g — K 2

tot. C — g — K 10 2/3

Pdo a f.i 732

1610

Constt. Zancaropulo mauro giorgiopullo q. giorge die dar adì ult.o gen.o per la ser.ma sig.a per conto di feudi tratto dal S.o Ant.o sig.r H. ec. 1710 C — s — K 2

Dele. S.ta Barbara de Bra: uno parte dalli beni acquistati, scoperti, pertt. ment.e nella ser.ne del Ill.mo S. P.r Zando di 17 gen.o 1604 — — — — C — s — K 2

et per la contorta de q. Zane: Mich.le fig.o, Giu.o Zane q. q. et q. Zane q. q. magg.e contrasti — K 3 1/2 1/10

et per la contorta de Michele in et mare cruello ec. 1750 — — — K 4 1/2 3/10

posto a q.e 1736

nb scat. ch. dis. pag. il ter. et il mese non. n. a. 1736 pag. q. non. ter. 2. 1

C. q. Mor.t tot.

~~In lug. ch. cap. pendi~~
nb non. ch.

~~Contorta con franco Magnan pag. 1. 1 a 1 dan.~~
Atto Notar. Ch. tenente fidejussori lapsa Contorta a Persi sue figlio fere d.ne

Contorta con Michele, et mana cruello 1 1/2 to a q. 1717.

1610

Giorge Zancaropulo de Constt. die dar adì ult.o gen.o per la ser.ma sig.a per conto di feudi tratto dal S.o ant.r sig.r H. ec 1733. C — s — K 1 1/2 1/10

Dele. Apostocani de Nius Jure doris de D. Marieta cruello sua mog.e a p.r pertt. nelli ser. de pp.ni Mat.ri conale not.o di 17 gen.o 1604 et t.r nell. G. ec. 1739 C — s — K 1 1/2 1/10

posto a q.e 1737

Contorta con Constt. Zancaropulo H. a p.r nell. ant.r
1 lug. ch. per ser. colle il Dato
nb non. ch.

~~Contorta con franchi Normanno pag. 5. 1 a 1 dan.~~
Atto Notar. ch. tenente fidejussori lapsa la p.a contorta, a fere d.ne
Contorta con Mich.le, et Mag.o cruello di questo a q.e 1737

nb scat. ch. dis. pag. il ter. et il n.o 5 ant. der. a. 1737 pag. q. non. ter.

ibid.

Nicolo Zancaropullo q. Giorgio dee dar adì ult.o genn.o passato tert.a sig.a per conto di feudi tratto dal libro Arr.r sig.o H. ac.te 733 — C-S-X i cioè

Nell'Azendi nel loco nocato su ligne de Box. aquistato da Cost.n Zancaropulo suo fratto q. Nicolò de — S-X i

posto a f.l 737.

Contonea con Cost.n Zancaropulo contrasto ap.o nell'ant.r
B. sig.o 16 X otten. cotto il can.o
non Nicolò sig.
Contonea con la posta de M. Bianca Trinisan estinta con dibo dan.to
in sig.o 1 Ki Segnam la p.a contonea stata di cara il casato.

non sent. ioy gl. fu pagato il cer. ord. f. tutto il mese di ott.e ten. in ott. pag. quel lo ntl.

---

ibid.

Giorgi Zancaropulo q. Stagno dee dar adì ult.o genn.o passato tert.a sig. per conto di feudi tratto dal l.o Arr.r sig.o H. ac.te 734 — C-S-X i

Nel Casal Azendi in loco nocato su ligne de Box: Aquistato da Cost.n Zanc.o suo barba q. Nicolò de — S-X i

posto a f.l 738

Contonea con Cost.n Zanc.o contrasto ap.o nell'ant.r
B. sig.o 16 otten. cotto il can.o
non Nicolò sig.
Contonea con la posta de M.a Bianca trinisan estinta con dibo dan.to
in sig.o 1 Ki segnam la p.a contonea posta di cara il casato.

non sent. ioy gl. fu ill.te ord. f. tutto il mese di ott.e ten. in ott. pag. quel lo ntl.

1610

Michielin et Marco Crusso q. Vit.e de dar adi ult.o gen.o per la ter.a sig.a per
conto di feudi erato dal libro Ant.o sig.to H. ac.te 705 C — £ — X — 4 1/2 3/10

Nob.e Spessorani de Nouo Jure paterno — — — — — — — C £ — X — 4 1/2 3/10

Ad. ir Ag.to 1613 Cont.o al. Litrale dalla prud.te cota £.ti uno, e nello
et quello si aggiunge in questo ag.to ing.o in nome, e parte de Papà Vitt.o
da Ad. q. Giorgi a lui p. venuti £ 4 g.ti di terr.i comprati dal
q.m Marco erano com.i p. instr.i di vend.e fatte nelli rog.i de
papà Marco genale nod.o de li 6 luglio 1613 per come in detto
al quale si habbia relat.e en la quale si dice rog.i nuncio di 4 g.ti resta — £ 4 3 3/4

[illegible]

Constituta con Cost.o Zancaroffo ac.te 707 ap.o nel 1.o ann.o
[illegible]

Draco [illegible] q. Nicolò [illegible] £ 3 2/10
[illegible] £ — £ 2
[illegible] £ 1 1/8

Canal Sauro [illegible] Fol.o ab.t 713 Cavalla Draco [illegible]

1610

Piero Cavalla q. Jacopo Giac.o de dar adi ult.o gen.o per la ter.a sig.a per
conto di feudi erato dal libro Ant.o sig.to H. ac.te 705 C — £ — X 2

Nob.e Accordi de Bon. Jure dotis de D.a Marietta Zen sua mog.e ap.o nelle
sue carte fugal nelli at. de Nat.o cudurani Not.o di 26 fol.o 1504 et
translato nel libro C ac.te 689 — — — — C £ — X 2

Fol.o ab.t 734

constituta con Nona Bianca Trivisan ing.to ac.te 60 ap.o nel 1.o ann.o

[illegible] ab.t 769 [illegible] Cavalla

1610

Magro Pancaropullo q. Marco die dar adi ult.o gen.o per la ser.ma sig.a per conto di feudi cinco dal l.o Ant.r sig.to H: ac.te 1515 L. 5 X 2

Nota. Ascendi de Bon: jure materno — — — — L. 5 X 2

porta alla c. 239

Contronta con paga marca Cavalaro sig.to ac.te 1601 apr. nel l.o ant.r

---

1610

Marco Pancaropulo q. Manoli die dar adi ult.o gen.o per la ser.ma sig.a per conto di feudi cinco dal libro Ant.r sig.to H. ac.te 1544 L. 5 X 1

Nota. Ascendi de Bon: comp.ti da q. Gabriel venier q. Jos.h de Jann Panc.o nod.o di 3 ag.o 1594 et translato nel l.o H: ac.te 1515 — — — L. 5 X 1

porta alla c. 239

Contronta con D.a Bianca Priuisan ac.te 1610 apr. nel l.o ant.r

Ma.o Kostk. sig. depenata per esser stato il Cabrol.

Contronta Ant.o con pagam. Ella.o Stero ac.te 1610 apr. 1601

1610

Ms. Dracula figla del q. Tomaso seruo del.ta del q. Paradisi Venier del q. Ant.o die
dar adi ult.o genn.o per la ter.a sig.ne parte di feudi erata dal l.o ant.r sig.r H. ac.te 7 a 5 ✗ 3 1/2
Nell'. Acendi de Bon.: assignatili per assicuratione della sua dotte esp.r cor.n
dell'ecc.mo S.r Duca di va otto. 1600 et d.a assignatione registata nel l.o delle Stime
di Stabelli nella cam.a magg.e ac.te 21 et translato nel l.o H. ac.te 7 va —— C-G-✗ 3 1/2
Adi 12 luglio 1613 si contenno dalla p.te parte li sig.ri ✗ et quelli
siano signori in questo. ass.r et nelli magg.i come gli sono.

parte nel l.o sig.r M. ass. 120
1622

Contenta con Ms. Rizzo Trivisan inquesto ac.te 1620 a p.r nel l.o ant.r
fol. 19 Marile 1620 si contenna la sud.a contenta con.ne delle parti et
Contenta con Giana Cani a Dr. 1620 de m.e 2
[illegible]

1

1610

Ms. Giac.o Venier et Ms. Caterina sua sorella q. Bor.o die dar adi ult.o gen.o
per la ter.a sig.ne per conto di feudi erati dal l.o ant.r sig.r H. ac.te 7 a 5 C-G-✗ 3 1/2
Nell'. Acendi de Bon.: sure pacer no — — — — C-G-✗ 3 1/2

fol. 185 740

Contenta con q. Carli paradisi inquesto ac.te 1625 a p.r nel l.o ant.r

1610

S. Marco Comer fo de S. Piero lie dar adi ult.o gen.o per la Ser.ma Sig.a per conto di feudi tratto dal S.o Ter.r Sig.r H. ue 2 a 5 C — S — X 3/4

Nob.e Azendi de Bonifac.o aquistato da S. Duane Venier q. S. Gabriel p. nob.e

agr.to et.to nel S.o H. ue 2 a 4 C — S — X 3/4

posto a 740

Colonna con S. Polo Paradiso in questo ue 2 a 26 agr.r nel S.o ant.r

---

1610

S. Marin de D.a Maria fig.a del q. Sig.r Q. di de fu nae q. S. Polo diero dar adi ult.o gen.o per la Ser.ma Sig.a per conto di feudi tratti dal S.o ant.r Sig.r H. ue 2 a 23 C — S — X 4 1/3

Nob.e Auli de Pedrida Jure paterno — — — — C — S — X 4 1/3

posto a 741

Colonna con Nic.o Cristoforo in questo ue 1 a 1 agr.r nel S.o ant.r

[illegible]

Colonna di M.o con con q. Marco di Francesco di 1.re 638

1610

Ms Michiel Dometto, Nic.o et franggia suoi fratelli q.m Luane diono dar ad uso gen.

perla ser.ma sig.a per conto di feudi tolti dal S.o Ant.o sig.r H. de 725 C-S-X 10 ½

Nel t. Gnues de Pedrada Jure paterno ——— . ——— . ——— C-S-X 10 ½

et perla conferma de Marco Erbini contrasto ——— . ——— . ——— X. 4

probatt.i 124

p.r [illegible]
[illegible]
a Hon.e [illegible] q.m bac.o g. n.
a bocca
[illegible]

Carlo Mod.o

1610

Marco Chelmi stradioto q. die dar adi ult.o gen.o posta ser.ma sig.r per
conto di feudi tratto dal l.o ant.r sig.r H. de 731 C — s — X 4 ccc
Nel t. Guacs de Ped.a jure dotis de D.a Petra Demelo sua mog.r agt.r nelle sue carte
pigl. nelli atti de Lor.o Camilo Not.o di atti nel l.o G. de 731 H. de 731 C — s — X 4

posto in questo atto 741

Contonta con Michiel Demelo contrasti agt.r nel l.o ant.r

1610

Michieli Gulu q. Angelo die dar adi ult.o gen.o posta ser.ma sig.r per
conto di feudi tratto dal l.o ant.r sig.r H. de 731 C — s — X 4
Nel t. Guacs de Ped.a jure dotis de D.a Cata Demelo sua mog.r agt.r nell.e de lor.o mariclari
Not.o di n.o malo 1606 ex constati nel l.o G. de 731 ex H de 731 —— C — s X 4

posto a t.o 742

Contonta con Michiel grego in questo de 745 agt.r nel l.o ant.r

ibi

Draco Babuco de Piro die dat ad ult.o gonaro per la sor.re sig.r per
conto di feudi tocco dall.o ant.r sig.r H. ec. 200 C. 5 i X 4 cioè
Nob.le Petronia de Bro: pare dois de D.a Maria Matone sua moglie ap.r carne
per giugal nelli Atti de Nobile Arcaule not.o Tiri feb.o 1590 mor. Inpler.
et translati nel l.o G. ec. 200 et 240 ——— C. 5 i X 4

post ad.e 210

Ad.ma Nobile ibi generem de.te
C. 5 oti 5 ecc. 200 dall'a.to Signor. pretti
22. ott.e ibi/ f. Marco ibi a più la pele, detto giusti hien la mora
ad.t f. ni bots, et magro
et compl. nell'arme

Ad.ma Nobile ibi generem de.te
C. 5 oti 5 ecc. 200 dall'a.to Signor. pretti

Vist.

1610

Nicolo Lesegna de Corfù die dar ad ult.o gen.o perla ser.ma Sig.ria per conto di feudi erato dal S.r Ant.o Sig.r H. ac.e 209 C — S — X 2 606

Nel C. Pretoria de Bon. Jure dotis de D.a Matrona sua mog.r ap.r sue conte quiqual rolli atti de M.r Girolamo not. di 12 lugl. 1606 et 6 ott. nel S.r H. ac.e 263 — C — S — X 2.

Contento con Fr.co Stella inquisito ac.e 259 ap.r nel S.r ant.r
Mes. febre 1609 Zeffer morte testamento
Adì 4 mag.o 1612
Contento de Ant.o con g Domenico Segnan i 1.te 225.

per X 2 4 a

1610

Steffanin Cagliacci q. Jupa Angelin die dar ad ult.o gen.o perla ser.ma Sig.ria per conto di feudi erato dal S.r ant.o Sig.r H. ac.e 243 C — S — X 4

Nel C. Jurec dotis de D.a Agrestina Demolo sua mog.r ap.r sue conte quiqual rolli atti de Gir.o machiolani Not.o di 12 agosto 1606 et 6 ott.r nel S.r H. ac.e 243 C — S — X 4

Contento con Michiel grego inquisito ac.e 14 3 ap.r nel S.r ant.r

per X 2 4 3

ibi

Ant.o Rafeopulo de Giorgi die dar adì ult.o genaro parte 6.ta sig.a percento di feudi tocco dal l.o Ant.r sig.to H: ac.te 704 — C-S-X i cioè

nel l.o Armabella de Bem.o Jure dotis de D.a . castrofilaca sua mog.

ap.to post.o de g.i clade 20.o 8.o lug.o 1699 ec in Castrofilaca nel l.o F. ac.te 406 — C-S-X i

Confonta con Ant.o Castrofilaca pag.a ac.te 305 ap.to nel l.o ant.r

fol. 85 704

---

ibi

Franggia Carnuela q.m Giorgi die dar adì ult.o genaro parte 5.ma sig.a percento di feudi tocco dal l.o ant.r sig.to H: ac.te 704 C-S-X i

nel l.o Armabella de Bem.o Jure dotis de D.a. castrofilaca sua mog.

ap.to post.o nelli Atti de Giorgi clade Ant.o 8.o lug.o 1699 ec in sig.o i Bn et tr.o

nel libro sig.o F. ac.te 406 — — — — — C-S-X i

Confonta con Ant.o Castrofilaca pag.a ac.te 305 ap.to nel l.o ant.r

fol. 85 704

1610

Nicolo Litrino D.o vuida dare ad ult.o gen.o per la ser.ma sig.r per conto di feudi entrati dal libro Ant.r sig.r H. ac.te 230 — — C — G — X n 1/2

Nel C.to Gatti de Belu.r Jure doris de D. Francescha Borgia sua contra agl.r in st.o de Mc.li siciliano Not.o di agosto 1606 et tr.o nel l.o G. ac.te 223 — C — G — X n 1/2

Nota che delli ben.i gli sono posti per Mercedi Seruigio et gli Ortaglio ben.i cappitati. Stante la schiad. fatta dalli pt.i a 10 Nov.re 1614.

Conforta con const.a vuida in questo ac.te 200 ag.r nel l.o ant.r

Nicolo Litrino D.o vuida dare ad ult.o gen.o per la ser.ma sig.r per conto di feudi entrati dal libro Ant.r sig.r H. ac.te 230 C — G — X

Nel C.to Paragia de Bon: cioe gen.ni Gian.i Stabramiana Eaucuti de g.r q.r q.r Lor. per Instr.o de m.o Michel Calamara not.o di 10 maggio 1600 et tr.o nel l.o G. ac.te 685 — G — X

Adi 12 lug.o 1615 si Annulla il nome del sup.to Lorenzo Camillo et li sud.i Carati sono si aggiunge in questo ac.te 600 in nome del S.r franc.o quart.o g.e Lorenzo altri nominati p la Reffudation delli pt.i ben.i fatta dal sud.o Camillo con di a. luglio 1609 notata all'offi.o di proprio nel libro Reffudationi et cio cost. sud.o delle parti sia la prouid.a et resta la pte Vacua.

1610

Lorenzo Camillo de gia Giorgi die dare ad ult.o gen.o per la ser.ma sig.r per conto di feudi entrati dal l.o Ant.r sig.r H. ac.te 275 C — G — X 0

Nel C.to Paragia de Bon: cioe gen.ni Gian.i Stabramiana Eaucuti de g.r q.r q.r Lor. per Instr.o de m.o Michel Calamara not.o di 10 maggio 1600 et tr.o nel l.o G. ac.te 685 — G — X 0

Adi 12 lug.o 1615 si Annulla il nome del sup.to Lorenzo Camillo et li sud.i Carati sono si aggiunge in questo ac.te 600 in nome del S.r franc.o quart.o g.e Lorenzo altri nominati p la Reffudation delli pt.i ben.i fatta dal sud.o Camillo con di a. luglio 1609 notata all'offi.o di proprio nel libro Reffudationi et cio cost. sud.o delle parti sia la prouid.a et resta la pte Vacua.

1610

Marco Martin y Juanne de dar de ult.o gen.o por la ter.ra ref.s por conto
di feudi creato del l.o Arr.r ff. al.e 730 — C — X 6

Nel c.o embaro de Pedida Juredeis de D germani sua mog.e
ag.t Jusb.to de G.i Bertona Ster.o di o agle 1600 ce tr.o nel l.o ff. al.e 693 C — X 6

Condotta con Juan filomati ff. al.e 1111 ag.t nel l.o arr.r

pag. 749

1610

D Mariuccia v.da de G. Theodori pa Viola die dar di ult.o gen.o per la ter.ra ref.s per
conto di feudi creata dal libro Arr.r ref.s ff. al.e 736 C — X 2 1/2

pag. 750

1610

Gio: Porli decretola q.s Sind.o die dar adi ult.o genn.o per la ter.za lig.a per conto di feudi cont.i dal Lib. ant.o lig.o ff. ac.te 1036 C — g — X 2 1/2

60

per. 1036

1610

Tuttorie della q.s D. Maria Daporto q.s Marco die dar adi ult.o genn.o per la ter.za lig.a per conto di feudi cont.i dal L.o Ant.o lig.o ff. ac.te 1016 C — g — X 9 1/2

Nel Cat.l [illegible] [illegible]

Ad.i 27 Marzo 1615 Comp.e [illegible] avanti il [illegible] nome di [illegible] et la [illegible] parte, et [illegible] si aggiunge in questo atto 398 in nome et parte del M.co S. Gio: Aurelio [illegible] q.s Arc.o [illegible] occorrendo all'Ill.mi S.ri Ant.o Bart.o et Giuanne Tony [illegible] fratelli [illegible] per se [illegible] et [illegible] cospred.o S. Gio: Aurelio come possessore [illegible] del Catal.e suo de Caterina, in virtù, et per cess.ne della vera Lucrezia seguita tra d.o Ill.mo Ant.o Bart.o Cap.o, et [illegible] nome delli suoi S.ri Ant.o e Giuan Chiri fratelli, et q.d. G. Jud. Aurelio, [illegible] con Maria Daporto q.s [illegible] [illegible] [illegible]

1610

Tuttorio de s. Nicolò Magrado, die dar ad ult.o gen.o per la ser.ma
lire per conto di feudi cato dal l.o Ant.o lire H. ac.te 1000 C — s — X 2

per ... 1000

1610

s. Nicolò Corner q. s. Marco die dar ad ult.o gen.o per la ser.ma lire
conto di feudi cato dal libro Ant.o lire H. ac.te 1000 C — s — X 6

per ... 1000

1610

s. Franc.o Dandolo q. s. Nic.o die dar ad ult.o gen.o per la ser.ma lire per
conto di feudi cato dal l.o Ant.o lire H. ac.te 1000 C — s — X 3/4

per ... 1000

S. Nicolò de Campi de M.ro Giac.o die dar à li 22 Aprili per conto de feudi della sed.a Ch.a tratti da gro à t.e 737. dalla porta de S. Iuan Perdian
Per una casa et un forno in Contra de Sant'Ant.o appo S.ta Cat.na delle Mona d.e — — —

S. Marco Salamon de S. Piero die dar à di 4 maggio per conto di
fondi tratti da gto à c.te 700. dal nome et partita de S. Piero Salamon
suo Padre come in d.a partita si legge cioè

Nel Capal Fondaccia de Pediada — — —

Sec.: s. Franc.: Lambardo D.r fuo de my Juanne, dui dar adi 25 aurosto
pl.e ser.ma S.r pronto di feudi trati da questo ac.te 222 dal nome et par-
-cita de s. Masco Paulen come Ind.r pasteria to leggie - cioe.

Nel c.: Gognes de Malaiistra — — —

773. adì 5 Lug.° 1612

Mg Nicolò Lesignà q.ᵗ Pietro diedi a dì 4 Lug.° 1612 gli sotto.ma Sig.ria per conto de feudi tratto dal p.ᵗᵉ ac.ᵗᵉ 733 — c-t-K.ᵗⁱ 8½.

Nel Cas.ᵗ Parigna de Siluedor, e la metà della partita del casal castello de Pitor de Pedrada datogli in dotti da M.ª Marietta mad.ª Rogula sua sorella come appar alla partita d'essa mad.ª Marietta.

p.to ut.ᵗ 717

Eq.ᵗ: Mordes Tous.

Candea il D.ᵗ z Nicolò.

Adì 19 ott.re 1612

K.ti 8½.

Al Prete quirini q. Gfranc.o die dar adì sud.o p la sp.ma fatta p
conto di fenoi tratto da questo à K.ti 7129 f.ti 22 ——— C

Al Capt Vathiotes de Beluder acquistato ~~dal Publico~~ come
in detta partita ——— C — f.ti 22.

Rebutti 718

Bernardo primier g. Mariano die dar adì 22. f.bre 1612 trentuno
dal questo à ff 743 per conto di feudi della sexta f.ta alui pervenuti
per l'intra fatte part.ni dateli g. conto di dote da Mad.a Marzia Bon
zetta di M. Nicolò corrent.g . sua consorte appar li loro singoli
nelli atti de f. Lunardo parentelo nod.o di ass.ta f.ta 1610 et come
nell'anteced.te sua poba . —

Nel Casal Sinda et passi de Belveder ——— C. f. 3 ½.

Adì 29 luglio 1612

Hemo.a li apiorsero alla pre.te questa f.ta e eno da questi, lis
da ff.te Bresl dal nome, et posta de grani stuc.o Giorgi, et è di si
ate sac. dal nome de Giann.i Lorico de Andrea venuti ad
eno f. Mercavi quia di compinda, come appar p. instr. rogato nelli
atti de Sforti manuà nod.o di questa Città, così libro luglio 1612
e come in eno instr.o, così senza pregiud.o, ec. —

Nel Casal Sinda de Belveder ~~uni dotis de Dora Menia comunali~~
~~Dono gianni Maco~~ ——— C. f. 3.

Nel Casal Sinda de Belveder ~~sudetto uni dotis de Dora Athana~~
~~corner moglie di eno Giann.i Lorico~~ ——— C. f. 1.

Eq. f. Lear.s nod.s —

23 feb.r 1611. abiena
Adì 9. Mall. 1611
abiena —

1610 agl. 7 ij

Giuanne Mudallo del nob. ho. Cesare già Can.° die dar
Semicalco. adì p.mo Marzo per conto di feudi p la sua p.ma sta. b.a i tt.i 16
tratti da questo ag.e 370 p l'infrad.a parte ad esso pervenuti
quà di prelat.ne come propinquo in virtù come si detto
parte si legge. cioè. nella q.uad.o

Nel casal mezi caro de Belveder — C i tt.i 16

Adì 26 det.o ibid. si aggiunge alla p.ma posta tt.i 16 tratti da questo
ag.e 704 dal zio, e posta del.a Pelegrina fig.a del.a Giuanne
quindi ad esso Giuanne pervenuti mediante dotis della nob. m.a Mar-
garita mudallo nella d.a m.a Pelegrina et consorte di esso G. Giuanne
et ciò p l'infrad.a porzione, come si d.a parte si legge nella
quad.o si. cioè

Nelli casali Michiotes et Miccichè de Belveder — C tt.i 16

p.ma Magni ibid. Demum si aggiunge alla p.ma posta tt.i dui
ciarli filiorum emesso tratti da questo ag.e non dal zio, e posta del
g.e Nicolò mudallo q Emanuele seniore del nob. G. Giuanne ed esso genitore iure
dotis della nob. m.a Margarita filia di d. q Nicolò, et consorte di esso G.
Giuanne, et ciò p l'infrad.a portione, come si d.a parte si legge, cui si cen-
nicando d. Giuanne nella q.uad.o si. cioè

Nel Casal pugnio de Belveder — C i tt.i 5

Nel casal bernabò de Rosa — C i tt.i 10 1/3

Nel casal bernabò de Rosa si aggiunge alla p.ma posta tt.i 10 1/3 tratti da questi ag.i
non d. Dentro si aggiunge alla p.ma posta tt.i 10 1/3 tratti da questi ag.i
non dal zio, e posta della nob. m.a Margarita mudallo consorte
d. Giuanne ad esso genitori pervenuti iure dotis della
nob. m.a Michiela Calamari nob. ad. ibid. Marzo
ibid. ut supra si d.a parte si legge nella q.uad.o cui si cennicando d. G. Giuanne si

Nel casal mezi caro Miccichè de Belved. — C tt.i 9 1/3
Nel casal chiuetta et gemeiano de Rosa et Bernabò
Adì 27 Marzo ibid. Demum si aggiunge alla p.ma posta tt.i ventidui emesso tratti da
questi ag.i non dal zio, e posta di q Nicolò mudallo q Emanuele nob. seniore del
g.e Giuanne ad esso genitori pervenuti iure dotis della nob. m.a Margarita filia
d. q Nicolò mudallo et consorte di esso G. Giuanne p l'infrad.a porzione, et de
ibi ad. p.mo p.mo gen.is si d.a parte si legge nella q.uad.o cui si cennicando d. G. Giuanne si
Nel casal Rizzo de Bonis — C tt.i 22 1/3

Somma — C i C tt.i 19 1/3

Adì 28 det.o ibid. si aggiunge l'infrad.a qualidem.ne tratti da questi ag.i sui.

Caualli lardo nellado c. g. n. — + C 2 tt.i 19 1/3

Caualli lardo salinado — + C 4

porto ag.i 659

Caualli il sud.o —

E Marc'Antonio Davidello de Ottonà di dar adì 14 Maggio p la
sesta figlia p conto di feudi tratto da questo ass.to da Longare, e
porta del Studio medesimo e Com.o Ec.i e Ill.i 4 sono p la infratta
portione alli quemma uire doris de M. Madalena figlia del sud.o
medesimo ~~dedi~~ come si da partita si legge. cioè

Nel Casal Machiera de Belueder — — —

Papa Xisto Flaiis g Vassilli die dar adi 15 ott. p la restituz.
ne p conto di feudi trasso da q.sto da tt. 772 del nome et porta
de g.lles. castigiani g Ant.o tt.i 15 p l'infrasc. portione, cioè
Nel Casal gomes de Malusia pervenuti à d. papa in virtù d'instro
di cessione fatto nelli atti de papa Xisto ligato li ra Apto parte come
in d. partita si legge ——— e tt.i 15.—

posto a tt.i 772

Adì 23 sudd. detta mese l'infrasc. Cattolica

Canal bagio. c.c.g.n. nel. in fr. — con la cont. fig.l del sud. papa

1613

Ad Tuzzi spiera d.l die dar adì 22 feb.o 1613 p la restituz.ne fatta
fatto da questo at.i 772 del nome e porta del g.lles Demetro Giorgio
Nel C.l barone de Vono pervenuti come residuo della g. M. Bignea ut oda
mar fu cassa detto g. nob. huo. Flaiis in virtù del lib. tt.i 772
nelli ruj de Atti andronichi nod.o il p.to Nous.e pro.o parte, et
come in d.a partita si legge ——— e tt.i 22.

adì 5. 2.bre detta l'infrasc. Cattolica

Canal bagio c.c.g.n. ——.

posto a tt.i 772

Canal ~~bagio fig.l del sud. papa~~
p.a fil. del t. g.r.o spiera

M. Maria quod.to q. Maria de Dor. la mag.ca p conto d'alcuni trani da questo at.o 703. li 4. Marzo, dal nome, et sorta de M. Francesco fil. e q. Jac.mo mad.to fil. di detta M. Maria C. E. t. 15 $\frac{3}{4}$ ad detta pur: mute con si detta partita si legge. cioè

Nel Casal Gregorgi de Bonf.o ——— C. E. t. 11 $\frac{1}{4}$ $\frac{3}{4}$
Nel Casal Sotuori, et pastelà de Bonf.o ——— E. t. 3 $\frac{1}{4}$
t. 15 $\frac{3}{4}$

Adì a Zugno ibid. l'offr.o Fran.co Mercadante l'incat.o della da M. Maria fi. da q.m Vic.o at. 703 mediante mano m.o

Adì 20 luglio ibid. rimesso dent. l'infrasc.o Canal mezzo bal. dall. p. Andreino, et dritto diritti della Sfo.

---

ibid.

M. Leandro Colm.o fi. dell'Ottiello di Dan. adì 11 luglio p la sesta p.te p conto di fondi tratto da questo at.o 706 dal nome, et sorta dell'Ottiello bad. suo pro t. 1 t. 2 $\frac{1}{4}$. ad esso pervenuti in unità delli suoi giugali mag.i relli ag. de q. Michel Calamia rod. dedi a 23 sestori ibid., et sono in da. parte t. 1 e g. 1 cioè

Nel Casal Calamia de Pietra ——— E. 1 t. 2 $\frac{1}{4}$

Adì 19 luglio ibid. rimesso dent. l'infrasc.o Canal mezzo Sall. in f.o e bal. dalli pred.i

Canalen il mad.o

1613

Nicolò, e Francesco Demello de Ollaro di dar p la testa
più p conto di feudi vacati da questo il giorno d'hoggi a 16
Marzo, da ff. 684 tornati una ff. redeti cioè.

Nel Casal Galea Permiti, et Pertinentiarum del Casal
Menoco de Mauro vacati come di sopra, dal nome de E
Mauro Demello de Nicolò Prò delli redeti fratell.
à loro pervenuti in virtù d'una tenuta dedicata tra
i 613 per il Prò, e figli legitimi, e regnanti nelli libri
di auj della Cam.ra R.l di questa Città ap.o riti ff., e come in
detta partita si legge

Et è ff. 684

Adì 10 Luglio 1613 Dentro li vasti della prò posta la metà della
sta. ff. 684 cioè ff. 18 ¼ la metà delli ff. beni, et feudi di mano
in questo ap.o 785 che è qui addietro in nome de Francesco de Mello
ad esso pervenuto in virtù dell'instr. di divisione fatto tra lui, et il
fratello Nicolò suo fratello ap.o rogato nelli atti del q.m Papà Nicolò
Letteno dei 13 Febraro, et come meglio, e più così minutamente
deve farsi stesa ognun del punto, e di parte sia, resta la parte

Et è ff. 18 ¼

Adì 10 luglio 1613 in mendente l'infrascritto

Casal Sauri bal. dat p. della lanza

posto a ff. 785

Casale illust.

Francisco Demetrio de Estrada obligo de dar en 2. pues
espresados plazos dichos tres daguelos atl 7 60 del
[illegible] Estrada o de sus hijos sus fiadores que
[illegible] como mi de parte de la legue ——— C. E. [illegible]
[illegible] galera Corrente, de Pez, quinto del casa
[illegible] de Nos tres ar[illegible] ——— C. E. [illegible]

Sd. E. [illegible] dente l'infrasc. Cavall.

Cavall. Regio c. c. g. n. ———

fol. atl. 7 60.

B.24

Fuori le carrozze

Statistica di cavalli

1613 - 1625

Libro G

Catasto (e ruolo) dei feudi di Sitia

del Provveditor della cavalleria feudale

1610 - 1620

Libro G

Catasto dei feudi
" — di Lizia
(del Provveditore della
Cancellaria Feudale)
1610 - 1620

N. hno. Bonetto Corner fo del N. hno. Gra.mo de dar adì 14. Marzo all'Ill.ma Sig.ria
il Conto di feudi tratto dal Lib.o f. 29 cioè
Nel Casal Piscopia fallo mur materno — e — £ 14 3 1/2
Nelli Casalli Maronea et Sottiva Berni Cond.ti
et della 4.ta parte alui venuti ex da del Bard.o suo fr.e — £ 1 14
— £ 1 [illegible]

(1612) Die 6 Martij si estrahe dalla sala posta lire 6 3/4 in gli
sipontano nel nos. et posta del N. Eus. Q. prane.o
Corner il lire fitto del Q. g.m B. Benedetto ing.o 2 ig. gli
Banni qui B. lire 2 minuti gli morte Ind.o B. B.to
senza ordine quelli Banni sono situati nelli
Casalli trap.ta piscopia fallo maronea et sotiva
et ciò senza q. Jud. 2 r.a — — — — — e — £ lire 10 3/4
Si estrahe dalla sala posta altri lire 6 3/4 in gli sipo
nano nel nos. et posta nova del N. Eus. Q. Corner
fitto del Q. g.m B. Benedetto ing.o 2 ngo, gli bennici
minuti gli morte Ind.o B. B.to posti nelli
Casalli sopranominati et ciò senza q. Jud.o r.a e — £ lire
Cancello fa: Seur: Gal: Seu * et mar:
Si estrahe dalla sala posta altri lire 6 3/4 in gli quelli
si ponano nel nos. et posta del B. Bric.o Corner fitto
del Q. B. B.to ing.o 2 . . gli 4.ta parte delli benni
minuti gli morte Ind.o B. B.to senza ordine gli beni
sono nelli sopranominati Casalli et ciò 2 r.a e — £ lire 6 3/4
Si Cancella il nos. del Q. B. B.to et li gli lire 6 3/4
si pone in posta del B. Piero Corner altro fitto del Q.
g.m B. B.to ing.o 2 . . gli Banni minuti
gli morte Ind.o B. B.to senza ordine quelli Banni
sono situati nelli sopranominati Casalli et ciò
senza q. Jud.o 2 r.a la pente vacua —

ibis

Nel Casal Sibi et Stravatti [illegible]
benni [illegible] et la 3ª parte venuta al [illegible]
fra a sua [illegible] — — — — — — — — — — c — g — 1 [illegible]

Nel Casal Piscicella fallo iure materno — — — — c — g — [illegible]

ibis morto abortè il K.
et il Cavallo

Dui 6 Martij ibii scaggiunge nella sua parte
[illegible] Dra g. [illegible] Bruno — c — g — 1 [illegible]
fornir [illegible] Libenni quanutti [illegible]
morta [illegible] g. Bernardo [illegible] nelli Casali
Dra piscicella fallo materna et [illegible]
et come [illegible] traslato in [illegible] posta [illegible] — c — g — [illegible] 6 [illegible]

[illegible] Stanti [illegible] traslato

ibis 6, Novembr abortè
il K. et il Cavallo
[illegible] Salamida

Cavallo Ba:

ibis adì 18 Sett. Cavo alla Farrea [illegible]

Cavalla Arm. Murura

Adì 5 marzo ibii [illegible] Scudero l'infrascr.
Costantin Dra g. Simio dali Pisciscicella fallo

no Marlo ibio

Si estrahe dalla posta contrasta ducati $3\frac{1}{4}$ porcisse del c. Piscortfalo et quelli s'aggiunge nel pome et posta del Hob. Sr Gallichel Genesi a Hob. Sr Gerard in questo d. ducati 149 come posteson delli sei contrasti quiesuti Iuse Gotis come p. li suoi eiugali appar di is Gerard ibis de mano de c. Michiel Calamara Hod. p. Card. et questo senza preziudo dell'Ill.ma S.ria et sogni particular spesa in d. zetta la contrasta posta vacua —

l'entrada
es de sella

[illegible]

ibid. 27 maggio si aggiunge nella predetta posta
[illegible] 12 ½ tratti dalla posta del g.no
ant.o suo pred.e da g.ni 4 ½ come di traslato
vecchia posta app.o ——— c — [illegible] 12 ½

d.o si aggiunge nella predetta posta altri 15 21
tratti dalla posta del g.no B. Scipio Cornel.o suo
fratello da g.ni 4 21 come di traslato vecchia posta
si legge ——— c — [illegible] 15 21

c — [illegible] 3 15 20½

Cavallo Lear. Roberto Istato

[illegible] 1615 [illegible] alla banca di Rosso et [illegible]
ibid. ad 13 detto. Fatto il sottoscr.to Cavallo un'esecutio dalla Corte
dell'ill.mo et Prover.le di ab. Lispar.o ...

Cavallo Lear. Istitato

1616. 16 marzo cavalca il m.co Giu. Bernardo -

Ad 6 Novem.re ibid. si remette l'em.i pradro
il tempo de il sopras. pedo. Sara [illegible]
Jann. Calmato g.no di Cal.

1606

[illegible] Pr.ra della cancelleria del Regno [illegible]
[illegible] Cantid.
[illegible]

[illegible] Bernardo

Rr. n. 1/9

Rr. n.

3 Rr. n. 2/9

Bernardo

Per mi pratico
[illegible]

[illegible]

[illegible]

[illegible]

Nelli Casalli [illegible]

[illegible]

ibid. [illegible] abente il R.

ibid. 6 Novembr. abente il R.

et il Cavallo tuti li giorni della mostra —

Die 27 maij ibid.

Si concede l'uso della B. Scipio Jerne morto et la sua Cavata Sipsnano nella posta del B. Bua Der.o Cornar suo fello et suo Erede testamentario ingiunto come del suo testamento appar sotto di ... ibid. di mano de Enrico ulardo cancl. nostro et cio senza pjudo a Capsia Carma

Cavallo Scav. [illegible] 6 [illegible]

no ante ibid. [illegible] essere [illegible]

[illegible]

Nelli Casali [illegible]

Nel Casal Categlioni [illegible]
lasciato dal [illegible]

Adì 9 Marzo 1611 R.to l'infrascr.to Cavallo de' [illegible]
ordine dell'Ill.mo Sig. Prone.

Cavallo Leon [illegible] poco morfado

1610 adì 16 Marzo cavo il sopr.to Cavallo [illegible] dell'Ill.mo [illegible] [illegible]
et magro

16 Giugno fu concesso tempo di guarirlo alla sud.a Sig.ra mad.a Marzietta
per mese uno obrà il tempo ord.o dal Ill.mo [illegible] della Cavalla con altro
di 15 Ill.mo di 6 settem oggi ricevuto esp.to [illegible]

1610 adì 17 Novem.re
si zirete l'infrascr.to Cavallo nella pred.a corte [illegible] dell'Ill.mo [illegible] della Cavalla
di 3 settembre oggi ricevuta et [illegible] che oggi strate nel [illegible] esposte [illegible]

Cavallo Leardo Sodato.

[illegible] Cavalla. Michelini Scrivano de Modena [illegible]

La N. Madna Maria ta Monasterio del N. Jesus Jesus
[illegible] in Maria [illegible] Jontadi
feudi [illegible] del f.o Interessi f.o f. [illegible] cise

Nelli Casali Juans [illegible] [illegible] [illegible] lasciato
del g.o [illegible]

Nel Casl Categlisina [illegible] [illegible] [illegible]
lasciato del sud.o g.o Donato [illegible]

Adì 9 Marzo 1611 R.to l'infrascr.o Cavallo de'
ordine dell'Ill.mo Sig Prosed.

Cavallo Leon ~~lodato~~ poco morsicato

1610 adì 16 Marzo cavo il sopr.o Cavallo d'ordine dell'Ill.mo S.r Ant.o Vecchio
et magno

16 Giugno fu concesso tempo di guarirlo alla sud.a Hob. mad.a Mariseta
et mese tre oltra il tempo ord.o dal Ill.mo S.r Dela Cavalla con altro
di 15 Ill.mo di 6 settem oggi ricevuto esser sufficiente

1610 adì 17 Novembre
li zinere infrasc.o Cavallo nela prod. ecc.ti questi di lettera dell'Ill.mo S.r
di 3 Instante oggi ricevuta et ord.o in che veggi trattenuto nel S.o esperd.

Cavallo Leardo Rodato.

Del Cavallo Michelini Scivitto Suo figlio natural

[illegible] medio'

[illegible]

[illegible]

figlo natural

[illegible]

Anterior [illegible]

Nel casal [illegible] [illegible]

Nelli casali [illegible]
[illegible] [illegible]

Nel casal [illegible]
figlia g.n Drago [illegible]

Nel casal Lamoni [illegible]

Nel casal boilla et suo [illegible]

Qui [illegible] [illegible] aggiunge nella presente posta [illegible]
trato da [illegible] 233 dalla posta delli heredi del g.n [illegible]
Salamo come possessor di certa portion di fundo posto
al.o boila acquistato in [illegible] emptionis et cui
traslato unita posta appl.

Cavallo Leon. malado

Cavalca [illegible] suo figlio

1622 p marlo compl. sin=
la arme tutti lig.ti delamadona

6 Pezzi Vivo

Si estrahe dala posta segnata dal c. Giania ... quali si pone in questo libro a posta mia a.te ... nel nome espressa de Stati di minuti come possessori de certi beni ... nel loro ... et ciò per la terza di no ... pari. seguita nel foro del Ill.mo ... della Cavalla a favori della comitiva del ... et ... di minuti. primatiamente ... di s. Geri da d.a comisione ... traslatarsi la parte posta ... et ... et ... et

Com[illegible]

Conto di feudi [illegible]

Nel Casal [illegible]

Nel Casal [illegible]

Nel Casal [illegible]

ibis p. [illegible] abrch il
[illegible] et il Canalis tutti
lig.ri dellarms/ra

Die 9 Martij ibi

Decretum dell'Ill.mo Sig. Proc.r si manda la petit.
posta et Carata di [illegible] i [illegible] ig.ri nel 3.o della
Cau.a et feudati della Città di Cand.a Aspettan
la maggior parte della sud.a Carata Come Berni
Conti al Ill.mo D. Nicolò Mudallo Com.e del sud.o
g.o Ard.a et al D. franc.o Mudallo g. D. michel
suo nepote habitanti nella sud.a Città al nome
et po.te delli quali si trouera la portioni che
la detta Carata gli aspettara aggiunger alle
poste loro et pigliar anco parte di Berni
uni stati la mad.a Palma guerin fu moglie
del so.detto g. D. and.a nel Casal alla Lani terr.o di
Cand.a si che resta Capitan Baena

Canalis ba: Scur: c. c. g. nag.

Canales Dimitri maggiore g. Xor.

Nel casal messa maglare [illegible]
di Sicilia [illegible]
terra [illegible]

Si cancella il nome del [illegible]
sua carata sciolta [illegible]
Nesto suoi figli come [illegible]
ceo così vicecando il detto Esaie [illegible]
Q. Giac.mo Dascerella [illegible]
d'onto [illegible]

Cavallo Leon: morea:

1614 24 Sept. Cans alla tanda [illegible]

1616 adì 16 Marzo t. nard. del [illegible] nato della cavalla Dona.
si vinete infrasch cavali.

Cavallo Leardo Domolado.

Cavalla Esaie suo figlio

Queste salme — 610

Q[illegible] [illegible] [illegible] [illegible] [illegible] [illegible]
[illegible] [illegible] [illegible] [illegible] [illegible]
[illegible] [illegible] [illegible] [illegible] [illegible]

Nell Casali bacalar, [illegible] [illegible] [illegible] [illegible]
[illegible] [illegible] [illegible] [illegible] [illegible]

Stante' il Conf.° traslato v.° la parte — — — c — ℰ — M.° 19 $\frac{1}{2}$ $\frac{1}{3}$

et la Condotta de essa [illegible] [illegible] c — ℰ — M.° 3

c — ℰ — M.° [illegible] $\frac{1}{2}$ $\frac{1}{3}$

Cavallo mor: Gal. de' [illegible]

[illegible]

Qui q. x.° ibi Dem.° fo [illegible] l'infrascr.° Cavallo

16 marzo pagato

Cavallo Bagio Sur: e. e. g. neg.°

1616 adì 15 marzo

Gerardo el Ill.mo Duca Alvise Gora Pr.e Sest. della cavalla del Stato li dicena il nome del sopr.to Marco Salam.o qualgi posti a cavalcar nella posta del Duca correr a questo M.te 34 et la cosi ho li pore' de dover cavalcar a questa posta —

Marco Salam.o q. Lunardo ho scritto.

[illegible] Gerard.o [illegible]

Die 9 Novembris 1511.

Si debbia dalla Centbaia posta K.ta 6 = et quelli sipone in
posta nova ing° d. nel nome de' Marco Arestico de' Stuanne
Come pomenor della g.ta parte delli beni Centbaii pervenuti
Jure Dotis dalla S.a Anesina Salamonopta sorella del ind.o Ep.o
Come app. p le Carte Sue Guigal fate di mano de 3 M.e Usello
Not.o li 10 febraro ibid. M.d. et ego Sendo Q Jud.e

Ill.mo Sig.re Marco Foscarini fo del H. Sig.re Marco
Vedar adì 19 Marzo All'Ill.ma sua Contea
di Feudi tratto dal q.o antenor st.o f. 8 cap.
Nel Casal turlotti et mugliano di Sittia nella qual
Carata è compreso anco una picca portion nel c.l
pandea terr.o di Candia, pervenuti detta stam.to
de' mad.a Maruta sua sua mre — — — e — Sue 3 Ks 0

ibidem n. otto abbate tutti
li cit.ni dellamo sopra il Ky.re et
il Caralho

Duc. 3 Mar.

ibidem n. Marzo Compd il Ky.re Scritta de' tassa posta
Penda arme et lig.re delamosba esser agionti nel q.o della Quatta
in nome' et posta del Ill.mo Sig.re Marco Foscarini
ibidem 6. Maggio a parte il sopradetto q.o Nob. Sig.re Ill.mo Come procurator del casal
publ.o et compd sindaco in virtù della divisa seguita tra l'Ill.mo Sig.re
Duc. 4 omo ibidem a 9 Ap.le Marco et la Ill.ma sua Sorella et
l'Ill.mo q.o Proved.r vedua consorte del Ill.mo q.o Marco Ele Eredi del sopradetto
la ultima delle in habilitazioni Rogata nelli atti di m. Michel Calamara
Cancellier del Ill.mo Nob. Pub.o di quella Città con un Gen.mo
Ill.mo Luc. in essecutio del pat.o et Come in q.o Sopra Casal
et ter.o di S. Ill.ma pandea sotto posto alla Giurisdition di Città
di Candia et il parte barbato si fa in esecutio
delo. Ter. registrati nel
Libri a parte in Cancellaria Cro del Ill.mo Sig.re Provedittor della Cam.a Sicite
Ill.mo Sig.re Provedittor et ciò anco così ricercando li
ordinato da il sud.o fose Ill.mo q.o Marco Ele Provedittor et Ill.mo Sig.re
Sei Cavaliere di Candia fose. Resta Caprete — — — e — Sue 2 Ks 10
et vilaco suo sia Ky.re
l'ant.o fratello. Sendiero Cavalli Leardo Pomado

Spanc. Comer

ibidem 3 Xbri dissi esser morto il Cavallo et prese la pale
in Candia et consegnati il ter.o ord.o di mesi 3
ibidem 10 feb.o l'Ill.mo q.o Proved.r la progato il 1.o ter.o
altri mesi doi et ciò in ex.n delle lettere di S. S. Ill.ma di 8 d.o
ibidem 3 maggio l'Ill.mo q.o Provedittor parte la detta mesi mag. et ex.n canon. suo Carne
la progato il 2.o ter.o altri mesi

Adì 4 Novem.r ibidem In essecutio della sua
nota sottomesse de' ord.ne dell'Ill.mo q.o Provedittor

Valero Come
all'in contro

Giov.mo Ventura q.m Piero da Lara

nota che il sud.o traslato non è stato effetto 1640. il Ricetto dell'Ill.mo Provedittor in nome
del S. Gen.o Foscarini fu, ma tutto ciò è andato al fuoco insieme le posizioni di Scarda
fu fatto contratto in nom. 2.o q.o Andelman lix nel libro di Candia segnato L. n. 6. c. 176.

ibini ne Apte Sestrale salasla posta K.te uno delaf.o
portione di nisca ne gualla Se aggiungi uno ad g. nela
posta de Efrano Mad.o alui quanuto quno molino
cagna Comi Justicia un dua seguita il g.no d Loggi
app. ne g.o Senla d Jud.o

f — tt. 10 ½
tt. g — W. 14

Se aggiungi nella posta posta K.te nella
posta la Sanachi la g.o ui espe
ne cassar di certo feudo lo prato salui posto nel
feudo del casal

Canalis Leon. pro mado

adì 15 Marzo 1615

L'Illm.o S.r Mure Dora Deputato della cauata del Prem. Aerario sud.o
del sup.o Reg.o ozzeri li concesero gratia di un loro mu delli canalcar
e pero salar 5 e luraido —

Vsque Bernardo T.

[illegible]

[illegible]

[illegible]

[illegible] mezzo nel mese et questa
spesa et come com[illegible]
la mensuale g' [illegible]
sto nel c. Sicrea et ciò [illegible]
et il detto [illegible] sotto [illegible]
[illegible] parte le parti [illegible]
ni ogni particolar [illegible]
uno emezo et gli Sipone in [illegible]
rogi costi et paga E pagio
in futuro se possedeno nel
[illegible] seguito fra essi et g. [illegible]
et Sipone in [illegible]
pangia et de Grogi et costi la meno
[illegible] se possedeno nel [illegible] et ciò [illegible]
seguito fra essi il g.no [illegible] et g. Sera [illegible]

[illegible] si estrahe dalla contrasta posta ducati 10 $\frac{1}{4}$ et si pone quinde
[illegible] il prezzo corrente [illegible] del contrasto fino a ducati [illegible] il
feudo si possede li ducati 8 $\frac{1}{4}$ di rapresentazione et ducati [illegible] di
patenza come et [illegible] sive causa matrimoniale seguito il
[illegible] nelli atti di Juanco trialoni [illegible] et g. Sera pregiudicio
resta la contrasta posta ducati 18 $\frac{1}{4}$

Q. Gran.mo et [illegible] et filij

et Dorot.o [illegible] mor.a [illegible]

filiae [illegible] paterno

et f. [illegible]

Nel Casal Cadron et sua [illegible] paterne — [illegible]

Nel Casal Categlione [illegible] materno — [illegible]

Nel Casal Pergo [illegible] da m.a Allegra Costa. [illegible]

Nel Casal Cadron [illegible] emptus [illegible] — [illegible]

Nel Casal Paraspori [illegible] jur materno — — — — [illegible]

Dii 5 Martij ibii si estrale dalla sua posta [illegible] et quelli si aportano nel nome et posta de Giorgi Carandino vig.o [illegible] come possessor del feudo [illegible] de Paraspori a lui dato in dota da m.a Mazeta fo moglie in p.mo nozze del [illegible] Dorot.o et in 2do nozze del prec.o Giorgi come li suoi quigali appar de il lugno 1609 di mano de [illegible] m.to Sguro not.o et g.o [illegible] — [illegible]

et sta contenta de [illegible] Salamo [illegible] — [illegible]

et sta contenta de [illegible] et Nicolò [illegible] — [illegible]

Cavallo ba: scur: e. e. g. neg. bal. dalpe' sinistro [illegible]

ibii 19 maggio [illegible] esser morto et preso Capelle' et gli fu concessa terra [illegible]

ibii [illegible] a 26 [illegible] Dem.to fo B.to Cerni fradello quarto

Cavallo mor: [illegible]

ibii adì 24 ag.o [illegible] esser morto et preso Capelle' et gli fo [illegible]

Cavallo Sauv: sf: bal: dalpe [illegible]

et sta contenta [illegible]

[illegible] Esse.mo

Si aggiongerò nel ressa-
ingo . . . come posse-
duto Jure paterno ad ero
di ill.re Conte Egra me
R. Car Calinello ad g.
In qual singoli particular
v. 1 1/9

[illegible] si depera la p.ta cognata stante certe [illegible] dal sud.o
[illegible] segnata in [illegible]
q.o fa con [illegible] mano del M.ro G.ni [illegible] Rosh salam a t.e 36
[illegible] a t.e 65

[illegible] posta contrasta

ibidem pr. ottd si estrahe dalla posta contrasta n.ti 1 1/2 dale pozeis particolare del d.o Cacciari
et quelli si aggiongero nel resto et posta f. [illegible] Piero Salam in g.o a n.te 1 1/2
comano poteva p.te del feudo di d.o C. Cacciari ad esso pervenuto Jure dotis
come appar per due carte pingali rel. ad [illegible] arcali [illegible] di 19 marzo ibidem
et quelli sendo proprietà dell'Ill.re G.ca et dogni altra particolare stima zolto pers
la posta contrasta n.ti pr. 1/9

si vede n.ti pr. 1/9
rete n.ti pr. 1/9

ibi

Nel Casal boilla

ex Placentibus

ex Pla Contonte

Qui q. ordi ebro saggwnge nella prel posta avanti

Nato da g.° 233 come possessor del terzo posto
nel Casal boilla quanutti ivi pervenne come
pravilato una posta appr. — — —

Carualla Seuer:

ibid. 5 ott. Cass. Sto alla tanca Quedes et insistente
ibid. 6 Marts Sto fortis. Cimpraf. Carualla

Carualla tra: Seuer:

Carualla d. Pad. e Antiocco

gli si aggiungerno
E Franc.co Ing.o di n.o
posti nel Casal Litixes
nel Delle cui li come
di mano de Camillo

38 r.

Gl'ha Mudallo

Nel casal Calocoro

Nel casal Sirka

se gla consonta de' Sanna

se gla consonta de' Sl. se Nicola

se gla consonta de' Ill.mo Paulo tarì 91

se gla consonta del lo Ill.mo tarì 91 — — —

39.

Gra.mo Marello [illegible]
Marco [illegible]
[illegible]
Nelli Casalli [illegible]
et placentinta [illegible]

Die q. octo 1625 i aggiunse nela posta [illegible]
uno stato da la posta [illegible] heredi della [illegible] M.o Adamo
da g.di 233 come possessor del [illegible]
et quitato [illegible] et come [illegible]

c — 8 —

[illegible] Canala Sam.

Canalen [illegible] M.o [illegible]

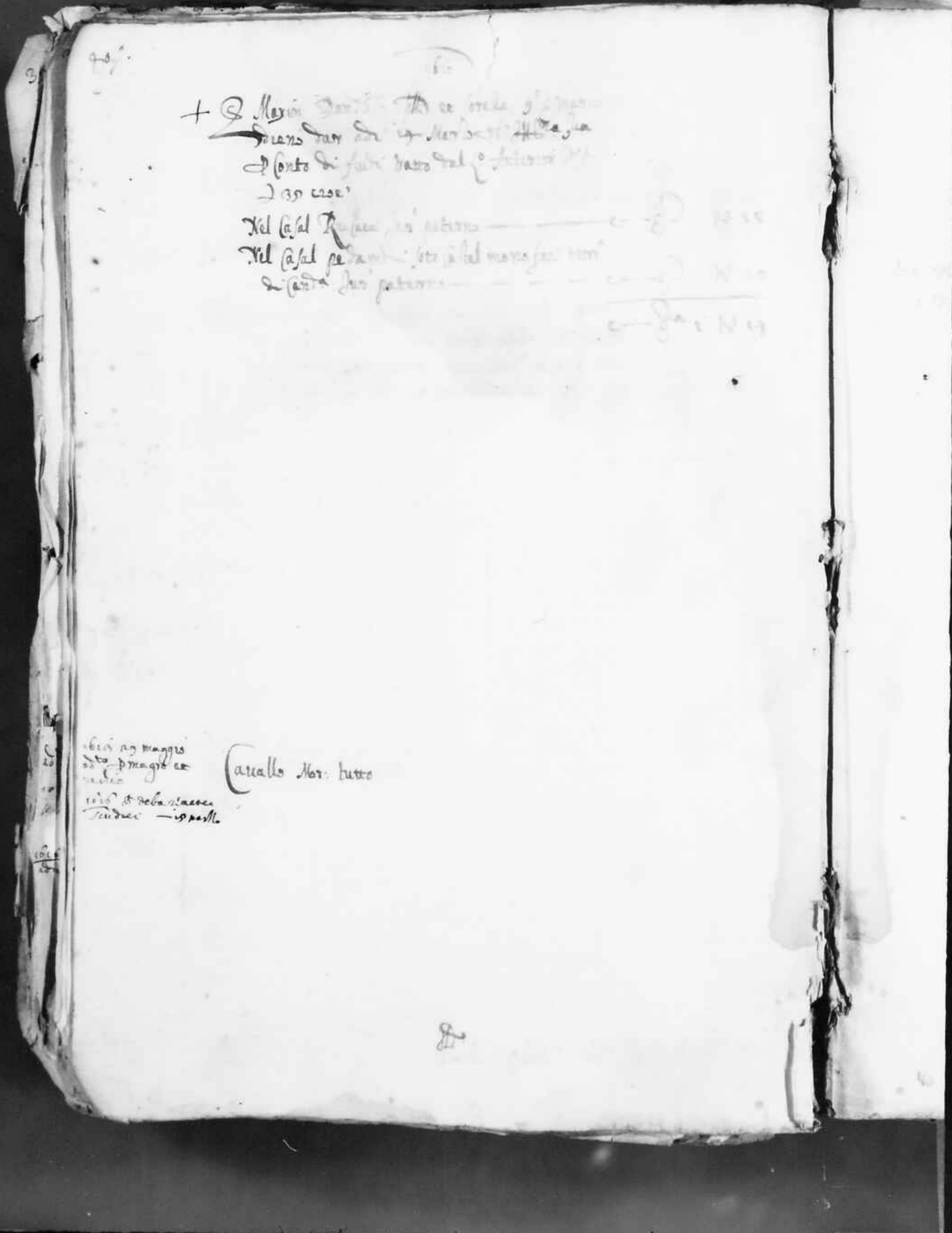

Cavallo Mor: tutto

[illegible]

[illegible]

[illegible]

Qua Ann° Dell'Ill.mo S. [illegible]

Marco Dell'Ill.mo S. [illegible]

Nel Cast.lo [illegible]

Nel Casal [illegible]

mad.a Anesina [illegible]

Qu' in Aug.to ebbe Scaggiorge nella rinta posta [illegible]

sui Come possessor delli Casalli Petamus [illegible]

Gallogiorus terr.o Sigiur.o [illegible] con [illegible]

delle [illegible] Dell'Ill.mo S. Prend.r [illegible]

Qu.mo passato . . . . . 8 - 15 6

c - 8 2 15 2

no apto ibin comp. Canalis fa: c.c.g. nag.

[illegible] ibin [illegible] mostr il Canato ne

prese la pala domando [illegible]

1069

Ad in ag.o ibin Dem.tto fo r.to il sotto sig. Canalis

Canalis Ra: Astagno c.c.g. nag.

d. 6 o

e sopra la sacrista posta [illegible] e sono li confini [illegible]
superiori [illegible] la memoria de [illegible]
ostantini dil fiume [illegible] et però in virtu
della sentia [illegible] ottenuta con [illegible] M.
[illegible] xpi ebbe parte di fiume
g.° senza [illegible]

- 8 6

2 8 2

La Magca Maria [illegible]
Demetio [illegible] la Maria [illegible]
Alonso [illegible] fuedi [illegible]
Nel Casal sfracha [illegible]
Nel Casal [illegible] maritata
sua sorella [illegible]

Die 2 Martij ibi

Sie trovato dalla [illegible] porta 18 6 [illegible]
nel mio [illegible] porta nouua [illegible]
g. N. Ihus [illegible] Demetio [illegible] sorella [illegible]
olissa mg. [illegible] come possedetrice della sesta
parte [illegible] portio del feudo del Casal sfracha [illegible]
renunciato [illegible] la [illegible] come [illegible]
li suoi guiguali [illegible] [illegible]
[illegible] [illegible] [illegible] [illegible]
Camillo [illegible] [illegible] [illegible] [illegible]
Dicto si cancella [illegible] della [illegible] la [illegible] [illegible]
[illegible] qui sopra nel nome del N. Ihus [illegible] [illegible]
del N. Ihus [illegible] [illegible] della sopradta la [illegible] [illegible]
possedetrice delli beni [illegible] [illegible] [illegible]
parte al Casal sfracha come [illegible] suoi guiguali [illegible]
in Ihus [illegible] [illegible] de [illegible] Camillo [illegible]
[illegible] N. Ihus [illegible] [illegible] [illegible] [illegible]
di feudi [illegible]
Nel Casal sfracha Jur Dotis [illegible]

Die 9 Martij ibi Demetio fo [illegible] l'infrascritto Cavallo

Cavallo [illegible] [illegible] e. e. g. neg.
ibi, [illegible] dixe [illegible] morto il Cavallo et [illegible] [illegible]

il sud.

E Piero Damolin [illegible]
Sig.r Marco [illegible]
Nel L.o Anterior [illegible]
Nel Casal Scolaro [illegible]
Nel Casal Caraccio [illegible]
a E france.o Sus [illegible]

E Piero Damolin [illegible] trasse dal Libro [illegible]
s apto. Gli si aggiunge nela pred.a polta [illegible]
[illegible] tiri cad.a da [illegible] 54 et ciò [illegible] del
[illegible] dela canala val [illegible]
10 apto ibi si aggiunge nela apto polta [illegible] trasse dala polta [illegible]
[illegible] Hebera correr da [illegible] 13 cerud.o [illegible]

[illegible] Canalla Sanr: Bru.

Adi 5 Marzo ibi Cano D.to Amagro [illegible]
Adi 5 Novebr ibi D.to fr.r Lorenzo Canalla

Canalla Scar: Riato

rés marello libb.

Si cerca che dalla centrata getta st. 16 ½ bisogna li st. 11 ½ ½ del fragia
tamolia centrata et li st. 17 [illegible] quare et così in ogni del
fra nat.re fardi li rilasciate ed [illegible] del centrato ovvero
et dela stra [illegible] ritrovo [illegible] centrata centra li pud.ti st.i
fragia et quare li rés marello [illegible] et così in essi ciò e
[illegible] a sua volta [illegible] fragia a st.i 148. in questo et
quelli del rés e quare a questo st.i 146/—

Nelli Casali

Nel Casal Cavallo

Cavallo fra Seur. e e. g. reg.

1614 a 18 Sett. 1614 Giac. alla Franca della stella

fu Concess. tutte alli 8 ex ale congiunte' Sino

la Pittura mentura mostra di guarnir atr.

con obligo di Cavalcar il Sotto e franco

[illegible] po la [illegible] ex gta [illegible] nel noc ca
po la [illegible] 88 come pavano [illegible] la
sua parte del [illegible] quei detti come [illegible] figuor
de 3 sorti Cavali [illegible]
[illegible] ogni alora particular [illegible]

Giuanni e Ettore Galeri di Viterbo fraterna
uero dar di Mario [illegible] dolte
di feudi batto nel [illegible] [illegible] cose
Nel Castel di Giuer [illegible] Castel [illegible] corte [illegible]
solevano esser [illegible] 6
Nel Castello [illegible] Giuer [illegible]
la g.ma essere [illegible]
loro mere da [illegible] [illegible]

19

et la conclusa de' Stefani Cristo [illegible] sig.

[illegible]
[illegible]
[illegible] Cavallo Leav: Stav:

Mand. [illegible]

[illegible]

All'Ill.mo [illegible] Sporto di [illegible] [illegible]
Interessi [illegible]

Nelli Casali Greas [illegible]
Nel Casal Corella [illegible]
Marulla Salamo sua [illegible]
Nel Casal prido di [illegible]
= alli come lateranensi [illegible]
Nel Casal Greas traslatato dalla [illegible]
paulisto [illegible]

Die 9 ott. 1610 si aggiunge nella presente posta li quatro tratti dalla posta delli heredi del q. Bm.o Sallamo di feudo che possede nel Casal Corella con quistato vir dotis et vir emptionis [illegible]

no ogni [illegible] [illegible]
[illegible]

Cavallo Sor: marf. Gal. del q. Davide Trito
[illegible] 29 maggio Carro alla Banca et R.mo Ill.o

Cavallo Sauv: x unfro.

[illegible]

1610 adì 6 ma[illegible]
[illegible]

1610 adì 22 ott. [illegible]
[illegible]

1610 adì 6 magio

Si estrahe dalla vrna qualche carte
li nomi doi del pane della
Tipaia Fratico et
quella si pone nel sine di
Vuane Bamba fino ne
cioè Barre di [illegible]
[illegible] posem [illegible]
[illegible] per [illegible]
[illegible] [illegible]
[illegible] [illegible]
[illegible]

Mad.ª Lucretia et mad.ª Maria sorelle et figlie
d'Giuanni [illegible]
[illegible]
Interessi [illegible] cxlv
Nelli Casalli [illegible]
paterno ——

ibid. n. 0 [illegible] compl.to il
[illegible] sulla arme —
ibid. n. marlo compl.to il [illegible]
sulla arme

Carullo [illegible]: Secr.: Gal.: [illegible]

ibid. adì 17 marzo tratato del [illegible] et [illegible]
si cassa il contrasto seguito et si loro suo
[illegible] —

Caualca todri [illegible] g' [illegible]
Giani Vaglio natural del [illegible]
L'Altre [illegible]

Barbarica

et la fantasia de' [illegible]
et la fantasia del m.o [illegible] marro
et la fantasia destra mano Cattiuo et fittiui

Cauallo mor:

Adì 5 Marzo ebbi rime cuor morto il Cauallo et petto lapelli
et r.no il sonagl.o subito

Cauallo Lear: mosciato

[illegible] Quest.ne de U.o Atto.o [illegible]
[illegible] Caual Car un loco [illegible]
Atto. Aarete' la sua [illegible] simile' [illegible]
[illegible] Q.to suo [illegible]

Mercoledì

[illegible]

[illegible] c — [illegible]

[illegible] c — [illegible]

[illegible] c — [illegible]

[illegible] c — [illegible]

posta [illegible] c — [illegible]

[illegible] c — [illegible]

[illegible] c — [illegible]

[

Si estrahe dalli entrahti posti [illegible] cioè dalla porzione
de Gesù Anghiara di ragione de Ca barbaro et que-
li pone nel suo et oltra de Cornelio barbaro in q.
a [illegible] pri il scudo di rede nel C. S. Gesù fuo a lui
cornelio lasciato legato dal q. [illegible] barbaro suo padre
così di sua cedula testamentaria come
appresso di nanzo sua spesa di . . . et così
quella etiam sarà pregiudo. nelli [illegible] — [illegible] — C — [illegible] — [illegible]

[illegible]

Item [illegible]
el l'Illustrissima [illegible]
[illegible] f d'un [illegible]

Nella Casale Varualus et [illegible]
di ing maggiore [illegible] di una parte posta [illegible]
[illegible] dalla posta del [illegible] Salamone [illegible] del feudo del
[illegible] Varualus come appare in detta posta

et dalla confronta de' Sig.r Don [illegible] [illegible] iii c — ß — kr 3 ½
et dalla confronta de S.r Mo Brialon [illegible] c — ß — kr 3
et dalla confronta de la S.r Ma Bracelata [illegible]
tag.a 139 — c — ß — kr
et dalla confronta de ma Sallama tag.a 209 c
et dalla confronta di [illegible] et Mo [illegible] tag.a 177 c — ß — kr
et dalla confronta de' Mo [illegible] tag.a [illegible] — c — ß — kr
et dalla confronta de [illegible] tag.a [illegible] — c — ß — kr
et [illegible] si aggiunge che la predetta posta [illegible] ½ [illegible] dalla
posta [illegible] Ma Porzer [illegible] il feudo [illegible] Vreghura
Rosca et Varualus e particularie come appare in detta posta
kr 34 — ß — kr 10 ½

Cavallo Serv: stor:

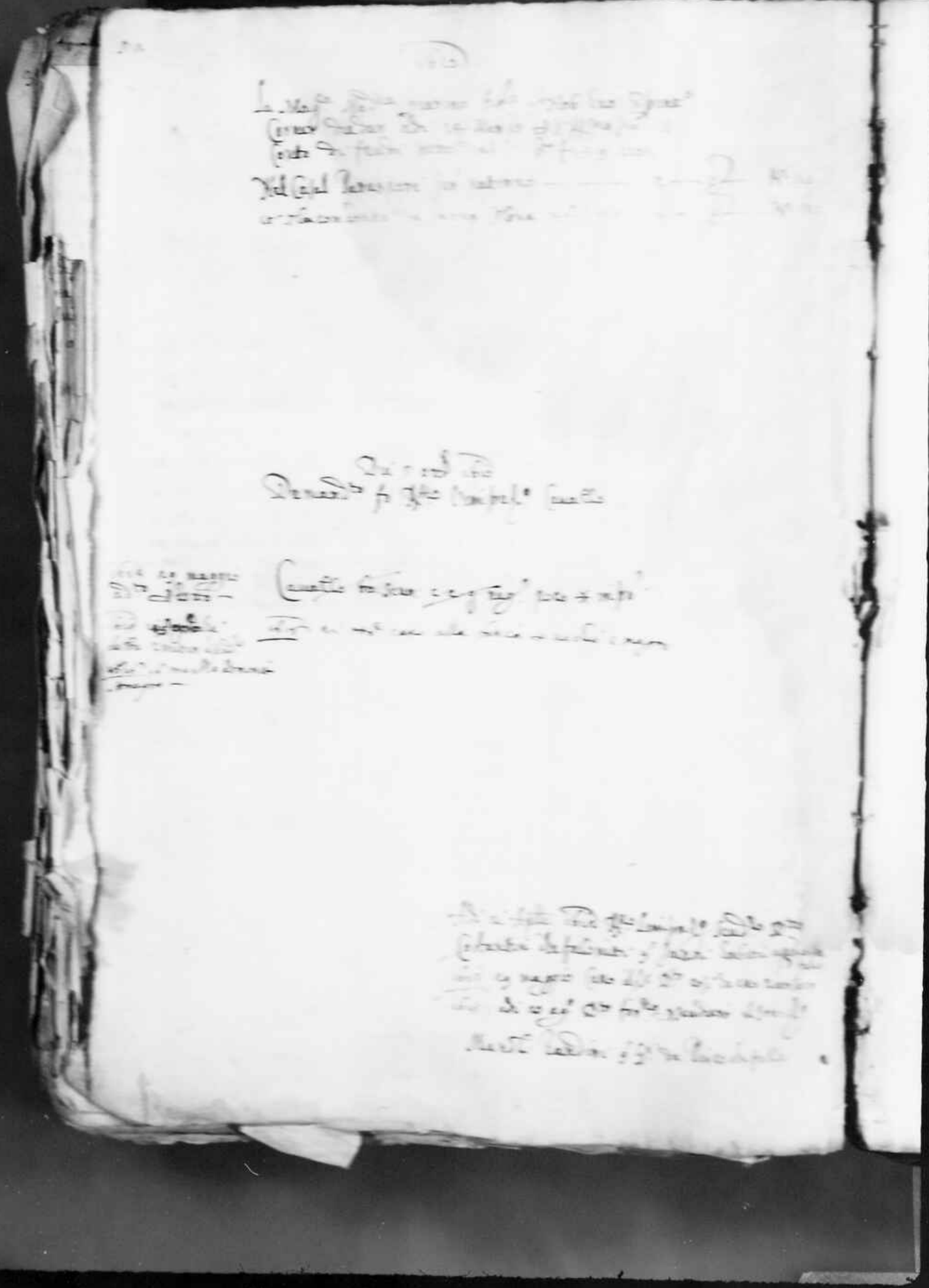

Il M. Sig: Lorenzo Barbarico [illegible]
franc.co Gudar [illegible]
Il Conte [illegible]
Nel Casal S.to [illegible] Maggiore [illegible] paterna
Nel Casal turtulus [illegible]
s.o e franc.o [illegible] sua moglie
Nel Casal Alladia [illegible]

ex ala Contorta de Stomado Longo

ex ala Contorta de Ettor.a Cornar da g.o d'argo — c — £ — lire 6 $\frac{1}{2}$

Qui: 3 fr.o [illegible] si Cancela [illegible] del q.m Lorenzo [illegible]
morto ex la sua Carata che sono lire [illegible] sopra
qui sotto nel nos de Elena Barbarico ex fil. fig.a del q.m
g.o Lorenzo ex ciò come pareno [illegible] ex g.o
senza Giudo 3.

Elena Barbarico ex fil. g.o Lorenzo deno da ad.to quotunde — £ — lire [illegible]

ex ala contorta de Franc.o suo fil. da g.o [illegible] — £ — [illegible]

ad.to alamorba pass.a Cavalla fra: Gal: da 3 $\frac{1}{2}$ in pro.
Dnegro.
[illegible]
[illegible] di il Marll. [illegible]
d'argo —
[illegible] di [illegible] [illegible]
[illegible] d'argo

[illegible] delle Erne
[illegible]

[illegible]

[illegible] Ill.ma [illegible] tratto dal [illegible]

f. 253. e 254.

Nel Casal Lutrarie et Diventia' in paterno — e — [illegible]

Nel pred.o Casal de Cilirias [illegible]

divisa sua a [illegible] — e — [illegible]

Nel Casal Sibria et Diventia' in paterno — e — [illegible]

Nel Casal Categlisna et Diventia' in [illegible] — e — [illegible]

et la contonta de' Gian divisa [illegible]

et la contonta de' Anne Cottona [illegible]

et la contonta de' Ill. Corna [illegible] 136

et la contonta de' Spagna Sandolo [illegible] 190 — e — [illegible]

et la contonta de Costantin Mona [illegible] 136 e — [illegible]

et la contonta de Ettore Cimer [illegible] 146 — e — [illegible]

et la contonta de G. la mano nitri et consorti [illegible] e — [illegible]

et la contonta de Georga et Compt [illegible] 145 — e — [illegible]

Ibid. f. Ante.

La pred.a posta del [illegible] tiuzan fu confirmata [illegible] quella del mag.co spiero agnolin a' [illegible] 144 et cui [illegible] [illegible] [illegible] et reportata a' [illegible] 150 /-

Cavallo Sauv.: * sfalato

Ad 14 ago 1613 disse essermorto et perse la pelle et concessoli [illegible] ordi.ni di mese 3 /

[illegible]

[illegible] nella [illegible] [illegible] tre et nulla [illegible] nel nome [illegible]
[illegible] [illegible] [illegible] [illegible] [illegible] [illegible]

Marco Lardo de [illegible]
All' Alba [illegible]
[illegible]
Nel Casal Arcaloeri terr. di [illegible]

et sta con lonta de [illegible]
et sta con lonta de' ma. Tulda [illegible]
et sta con lonta de Nicolo Lardin [illegible]
et sta con lonta de Colto Collera [illegible] 175
et sta con lonta de' E Camillo Alto [illegible] 110
et sta con lonta de' E Nicolo Paulo [illegible] 104
et sta con lonta de [illegible] arauasa [illegible] 101
et sta con lonta de' gli et Jacobi Cutadin [illegible] 139
et sta con lonta de' Magna arauasa [illegible]
et sta con lonta de mes. marueti Desserello [illegible]
et sta con lonta de Cornelio barbarigo [illegible]
et sta con lonta de Vittore barbarigo [illegible]

Caualli Sauri: pelo de mis: [illegible] del pe' della stafa pon.

Q Marco Paulo f. [illegible] de [illegible] de [illegible] Marco
[illegible] Alessandro [illegible] vato del f.o
[illegible] f. [illegible]

it. ad 14 ing.o
a bxte il K.n

Nel Casal Brausdo xer. un' paterno
Nel Casal Lapirlo [illegible] un' [illegible]
[illegible] tricla [illegible]
Nel Casal Greas [illegible]
[illegible] sovra de' Gre[illegible]
Nel Casal Lapirlo un' [illegible]

[illegible] la consorta [illegible] Franc.o suo pri[illegible]
[illegible] la consorta de' [illegible] Paulo suo fig.o [illegible]
[illegible] la consorta de [illegible] Daniello [illegible]
[illegible] la consorta de' [illegible] lanera [illegible]
[illegible] la consorta de' [illegible] Damuello [illegible]

[illegible] la consorta [illegible] de [illegible]

Cavallo Sauv: morf:

[illegible] xb' ibis Cavallo [illegible] [illegible] in loco suo
il forte [illegible]

Cavallo Ba: scur: fol. [illegible] 3 A

Cavalla [illegible] suo figlio

Q Mares Paulo f. [illegible] de [illegible] Mar
[illegible] Alma [illegible] Damuto di [illegible] vato del f°
[illegible] f. [illegible]

ittis ad 14 aug°
a brite il K.

Nel Casal Brausdo xar: un' paterna
Nel Casal lapido ex [illegible] un' emptionis da
detoile trilla ex [illegible]
Nel Casal Greas aguinaro [illegible] Paulo [illegible]
tala soura de' [illegible] ex [illegible] et [illegible]
Nel Casal lapido un' emptionis [illegible]

ex la consorta de' f. Franc° suo pri [illegible]
ex la consorta de' f. Fra grá Pauli suo fil [illegible]
ex la consorta de f. m. Damuto [illegible]
ex la consorta de' Ma Lanza venire [illegible]
ex la consorta de' f. Aui.le' Damuto [illegible]

ex la consorta de' f. [illegible] de [illegible]

Cauallo Saur: morf:

[illegible] ibis Cauo D[illegible] ex [illegible] in bocca suo
il forcisi

Cauallo Ba: scur: fol. [illegible]

Cauallo [illegible] suo filio

Item Damiano [illegible] d'Angelo [illegible]
p l'Illma [illegible] [illegible] vatto del [illegible]
f. 2. 60 [illegible]

Nel casal Sicilia [illegible]
Nel casal baralus [illegible]
Nel casal da fri [illegible]

et la consorte de' Nicola foro
et la consorte de' Elua foro [illegible]
et la consorte de' mario foro [illegible]
et la consorte de' Grangia [illegible]
et la consorte de' Jacmi parpalla [illegible]
et la consorte de' gli Dei et berella [illegible] 178
et la consorte de' gli Cafure [illegible] 191

Item s. ordo ibis si Anulla idnoe del dto. Elua Damiano et esser morto et la sua carnale sinista gli fosse nel nome de' Andrea Giacmo Marco et Cungrella fitti et figli del dto g. Iuanni come possessori del feudo delli casali Sicca baralus et Dafni et ciò così ritenendo il dto Andrea

Item Andrea Giacmo Marco et Ma Cungrella figli del dto. gli deve dar ad dto Conto [illegible]

Canalla stor: poco * unfro'
ad. a Xbri ibis fu detta esser morto il dto Canalla et preso la palle et concessol. il terre ordinio

ibi s. Marco si aggiunge nella parte posta cioè nel nome del dto Andrea s. 6, tratta dalla posta de mesa mariata Dumelo sua consorte' tag. 159 che possessor di certi terreni posti ad' sfacha pertenti [illegible] Dotis che vedo traslato ad

ibi ad. s. marco fu concesso tutte dette. 2. di quarteri la loro posta senza lauratura posto et ciò in conformità della bre del' Ill. s. 2. 4. p. in terre'

Canalla Andrulus sus filio

[illegible] il canale [illegible]

Zorzi Zanetti orlando grae.m et
fratelli et figli q. Francesco quondam Pietro
adì 19 Marzo 1[illegible]
tratto dal q.o B.o f. [illegible] esse
Nel Casal Categliana un' paterno
et la Contrata de' Indrul
et la Contrata de' Em.o Biala
et la Contrata de' Ant.o Salamo
et la Contrata de' Franc.o Liggo et fili unq.o
et la Contrata de' m.a Marieta Cornaro
et la Contrata de [illegible]
et la Contrata de [illegible]
et la Contrata de [illegible]

Dì 19 Martz 1612 si aggiunge nella parte posta cioè nel
[illegible] del q.o [illegible] tratti dalla posta delle
figlie del q.o Zorzi Zorzi da q.o 1350 come pareva
di certo fondo posto al Casal Paraspori alienato
vendita da m.a Marieta Cornaro sua moglie
et come translato una posta [illegible]

Canalla Sauer:

Canalla del q.o [illegible]

Li Giorgi Vlastrianni di Papa [illegible]
29 Marzo all'Illma Sig. Conte di Giudi [illegible]
[illegible]

Nel casal Castronuovo [illegible]
Nel Bco vocato la platiusta [illegible]
de Nicuta [illegible]
Nel casal Castronuovo [illegible]

1617 adì 9 Aprile [illegible] della
[illegible]
[illegible] casal [illegible] e Castronuovo [illegible]
[illegible]
[illegible]

et pla contanta de' [illegible] levate de' [illegible] 165
et pla contanta de' Giorgilla Paulo dag.° 169
et pla contanta de' [illegible] damuto dag.° 119
et pla contanta de Gnio Paulino dag.° [illegible]
et pla contanta de Gmarco Corones dag.° 90
et pla contanta de g.° ambrosio dag.° 140
et pla contanta de' Nicuta Corones dag.° [illegible]
et pla contanta de m.° Paulino Pangles dag.° 195
et pla contanta de' Sant.° Gaura dag.° [illegible]
et pla contanta de' tomaso levato g.° [illegible] dag.° [illegible]
et pla contanta de' [illegible] gaura dag.° 167
et pla contanta de Estiffano levato dag.° 126 — c — g — [illegible]
et pla contanta de Gnio Pangles dag.° 120 — c — g — [illegible]
et pla contanta de Filippo Colora dag.° 96 — c — g — [illegible]
et pla contanta de Nic.° Mayragano dag.° 130 — c — g — [illegible]
et pla contanta de Nicola tiahra a quello [illegible] 138 — c — g — [illegible]
Cavallo da: Seur: e. e. g. neg.° — c — g — [illegible]
et pla contanta de Petruccio Cuccu, g.° peso da [illegible] 130 — c — g — [illegible]
et pla contanta de Andrea tiahra da [illegible] 125 — c — g — [illegible]

[illegible]

Q tomado Beltrame [illegible]
Marco [illegible]
[illegible]

Nelli Casali [illegible]
postamus [illegible]
[illegible]
[illegible]

[illegible]
[illegible]

1613 [illegible]

Cavallo Sauro [illegible]
1616 adì [illegible] [illegible] Proved. della cavata fu caso il [illegible]
cavallo [illegible] vecchio et fu venduto [illegible]

Cavallo Sauro c. [illegible] nera –

Cavalla 23. leonda Sartorio

E Drao [illegible]

[illegible]

f. [illegible]

Nel Casal Pungo [illegible]

et ala conbonta de' [illegible]
et ala conbonta de' [illegible]
et ala conbonta de' [illegible]
et ala conbonta de' [illegible]
et ala conbonta de' [illegible]
et ala conbonta de' [illegible]
et ala conbonta de' [illegible]
et ala conbonta de' [illegible]
et ala conbonta de' [illegible]
et ala conbonta de' [illegible]
et ala conbonta de' [illegible]
et ala conbonta de' [illegible]
et ala conbonta de' [illegible]
et ala conbonta de' [illegible]
et ala conbonta de' [illegible]

[illegible]

Cavallo ba: [illegible]

Nicolo Palli [illegible]
Marco [illegible] Conte di [illegible]
[illegible]
Del Casal [illegible]

et la contenta
et la contenta de l'Amorato [illegible]
et la contenta [illegible]

et la cortesia et Ruare Milopotamus et
Gerch da [illegible]

Canalla Ba: Castagno [illegible]

il [illegible]

8 Burno ibid.

Si estrahe dalla contratta posta n.to 23 e quelli si pone nel nome espresso
di Cornelio Barbarigo in quello a tutte sue spese il feudo si provede
nel di lui Erede mugliera a lui cornelio lasciato dal q. Sp.o o Grant
suo pred.o come p sua cedula testamentaria scritta di mano
sua propria appari di ecc.o senza pregiud.o della Ca
posta contratta _____ n.to 23

1610

Il Quanne Mazzo de' Lucio uxor vide
q. Marlo [illegible] fonto di fu
barto del [illegible] cese'
Nel c.s Lodi Magliana uxor dotis de m. chena
Barbarica sua maglie

Ell'altra [illegible]

1610 ad' 16 marzo [illegible] fa di suo cathami [illegible]

1610 ad' 16 marzo
q.ta la pele et
lacciarli il terpe od

Cavallo ba: Castagno bal: del pe' della testa
da drete * vn pro
pa ord 1610 li mand. del ill.mo off. dei Cavalli li vnci Cafasti Cavall.

Cavalli sauri Cavallo *, Vallar' del' drea posteriori

Si estrahe dalla contrasta posta $\frac{1}{3}$ et quelli spese nel nome et opera de Cornelio Barbazzo a questo $\frac{1}{3}$ regi del feudo spettante nel casal di Zosti mustara a lui Cornelio lasciato legato dal g.no Franco suo pad. con sua cedula testamentaria sotta di sua propria mano et questo senza pregiudio es. restà peso la contrasta posta — — — per $\frac{1}{3}$

Io Bernardo Mudallo q. Gio. de Zerardi in
Marco all'Illma Sig. il Conte di Fondi dato
nel 1[illegible] [illegible] cise.

Nel Casal Capistro un patarino

et la sonlanta [illegible]
et la sonlanta de' [illegible]
et la sonlanta de' [illegible]
et la sonlanta de' Jannes [illegible]

[illegible] con [illegible] Caravella [illegible]
[illegible] si dipenna la [illegible] carbuna tante [illegible] fatti dal [illegible] Caravella
[illegible] con [illegible] Venezia a [illegible]

[illegible] di 16 marzo
[illegible] la pele et
[illegible] il tempo

Caravello Sauer; Gr: sf:

[illegible] Jesus [illegible] Jesus [illegible] et la carbuna [illegible]
Caravelli [illegible] et cis in essecutio delli [illegible]

Caravella Io Antonio suo figlio

la Nobel Ma[illegible] Sabina la Casal [illegible]
Sig[illegible] Marco Demelo [illegible] 24 ott[illegible]
Alma Sig[illegible]
Anterior

Nel Casal barelus [illegible]
Demelo [illegible]

Die 27 Martij ibi
[illegible] 14 [illegible]
moresini sus [illegible]
nelli beni et [illegible]
et loro pertinentie [illegible]
dotali come [illegible] posseto [illegible]
li 24 Novembr[illegible] [illegible] pag[illegible] et [illegible]
posta [illegible]

Adi 6 Novembr[illegible] ibi [illegible] Cuniprando Canello
ilquale de ordine dell'Ill[illegible] [illegible] [illegible]
mete ali 20 di luzo pas[illegible] che lo compro

Canello Ba: Castagno * unipro

Adi 20 ott[illegible] ibi [illegible] Cuniprando [illegible]
Michali Panagiota [illegible] dal [illegible]

La M. Madre [illegible] Mere [illegible] al Pro
sig. butter [illegible] di [illegible] Marzo [illegible]
il Conto di [illegible] al g.
Nelli Casalli [illegible] [illegible]
plegato [illegible] Demetio [illegible]
Nel Casal [illegible]
sue g. 3. Deme
Sedapena la prova [illegible] posta [illegible]
la prova posta anstata [illegible]

Pure cattiua d'essere andar di q. Marco
d'Altma. la Monto di [illegible]
[illegible]

Nel casal [illegible] et Firentie' comprato
d'suo pre da sua Demo

Nel casal Mesa [illegible] quanto al suo pre
[illegible] Dotis da ma [illegible] Demo

Nel casal Lasso [illegible] emptoris dal Sdo pre

et la conduta de' Camorato [illegible]

et la conduta de Andrea Marci [illegible]
et la conduta de Nicolo Cattaro [illegible]
et la conduta de Esau.mo perugli [illegible]

1610 Di' p ott. Dmto fo R.mo l'infrascr.to Cavallo

et il conduta de' Jann [illegible]
et la conduta di ma.o Jonale [illegible]
et la conduta de' Janna et Jac.mo Cattaro [illegible]
et la conduta de Esau Corner [illegible]
et la conduta de la [illegible] Salamo [illegible]
et la conduta de Jann [illegible]
et la conduta de Giac.mo [illegible]
et la conduta de [illegible] Jonale [illegible]

Cavallo Saur. Gr. [illegible] infro [illegible] et pow mort.

Adì p marzo 1611 [illegible] morto il Cavallo et la detta
[illegible] portar la pelle' [illegible] justificar la morte [illegible]
Adì p Novemb.r 1611 Dem.to fo R.mo l'infrascr.to Cavallo

Cavallo Saur

Die 5 Nouembris 1611

Sicilia Tale dalla Conchia posta K.ti Sette $\frac{3}{4}$ se quelli si pone in posta
noua nel nsi et Dona de mad.a Mazzeta Tenerella et moglie
de fe del q.m Eberli Gallina pr.i del conf.o Ep.le ing.o . Sono
li K.ti 4 $\frac{3}{4}$ come p.i ereditrici dela portio.e et feudo del Casal
mezamugliana et Ritinentie ritornato d.o feudo nele man
di essa stante la morte d.o q.m Eberli et li K.ti 13 / 4 una
portio.e di feudo posta a Categlione alei lasciato dito q.m suo marito
come di testo appar seguito tra essa et il Conf.o Ep.le suo
fratello di 13 Sett.e 1611 dimano de 3 franc.i Longge not.o
prete arc.o S. Nicola Paleologo comenso della Sud.a mad.a mazzeta
appar comissio di 19 del pas.o dimano de Pascali turco not.o
greco et Contento ecc. Senza Q.Jus.o d.a lacrim.a c. [illegible]

Adì [illegible] Achaia [illegible] Giovanna [illegible]
[illegible] Sonto di feudi [illegible]
f. [illegible]

Nel fasc. [illegible] un' paterno — — —

Sig. Marc

dal

Nel Casal

6

1616 adì 12 ott. fu congiunta in matr. del Sig.r G.
Gio dela Canalettina con Lucia Caravella a.ni 199

et dalla fontana Colonna

et dalla fontana de' Sig.ri Pauli

et dalla fontana de' Sig.ri Pauli Sig.ri

et dalla fontana de' Sig.ri Pauli Sig.ri Nicolò Pauli

et dalla fontana de' Sig.ri Pauli Sig.ri Pauli

et dalla fontana de' Sig.ri Pauli Sig.ri Pauli

et dalla fontana de' fratelli Sig.ri

dalla fontana de' Sig.ri Pauli

et dalla fontana de' fratelli Sig.ri

et dalla fontana de' Nic.o

Lauretta Ba: ch: c. c. g. m.

1616 li otto esposa essendi mancato il giuoco, accapitata pale

Marco [illegible]

Illma [illegible] feudi [illegible] al

J. 65 [illegible]

Nel Casal [illegible]

et la fontana [illegible]

et la fontana de' Marco [illegible]

et la fontana de' [illegible]

et la fontana de' M[illegible]

et la fontana de' Giac[illegible]

et la fontana de' [illegible]

et la fontana de' [illegible]

et la fontana de' [illegible]

et la fontana de' Giac[illegible] perugino [illegible]

et la fontana de' [illegible]

et la fontana de' [illegible]

et la fontana de' [illegible]

et la fontana de Papa Jann[illegible]

et la fontana de' Nicolo Papa Ste[illegible]

Ibi p[illegible] et fo sotto di [illegible] fanno dinuo

fontana [illegible]

[illegible] Corner et [illegible]

et la fontana de [illegible]

et la fontana [illegible]

ibi p marlo [illegible] et quello [illegible]

magno

ibi [illegible] Il Ill[illegible] senza arme [illegible]

Die p[illegible] ibi Dem[illegible] fu [illegible] Cavallo [illegible] quale de ordine dell' Illmo [illegible] Provid[illegible] [illegible] passato [illegible] un gran tempo [illegible]

[illegible]

Cavallo [illegible] fu [illegible] morto

Qua Dattera [illegible]

Nel Casal [illegible]
da Sra Andriana sua sorella

Nel Casal [illegible]

Nel Casal Sandra sua [illegible]

Nel suo Casal Sandra [illegible]

Mosso

1614 li 16 Sett. si Canceli [illegible]
[illegible] Carrara si possano
sua [illegible] possessori [illegible]
dil suo testamento fatto di mano
[illegible] a luogo [illegible] cag.o senza [illegible]
Gr.mo [illegible] contro [illegible]

1611 adì 12 Marzo si Congiunge la presente polizza con
dr.e Emanuel Corones in [illegible]

1615 a 26 [illegible] si separa la [illegible]
il Canonico [illegible] Corones

Die 5 Martis 1614 [illegible] Sua [illegible] Sette [illegible]
[illegible] la Concessione [illegible] di quarnigi la [illegible]
pietra sino la [illegible] Sig.ra [illegible]

1614 adì 17 Sett. Conferita con Sant.o Corones
in [illegible]

La Mag.ca mad.a Lucrezia fig.a q.m M: [illegible]
Demetrio Quadrio di [illegible] Marco [illegible]
sorto di feudi tratto [illegible]

Nel casal stanza [illegible] paterno — — — — — — — — — — — — — 10

et la consorte [illegible]
et la consorte di g.m [illegible]
et la consorte di g.ne [illegible] 6
et la consorte de g.ne ambrosio [illegible] 370
et la consorte de' g.ri Gier.mo [illegible]
et la consorte de g.li [illegible] da g.ni — — — — — 1[illegible]

Die' p.mo Martij ibri Sicanella [illegible] della
fiorinella et la sua posta sviata qui sono entrate
de' g.li Marco antonio et Andr.a consorti della sopra
la fiorinella come possessori della 3.a parte del feudo
posto nel casal stanza alli dato in dota [illegible]
sua moglie come li suoi quigali [illegible]
luogo prest.to passo di mano del Camillo [illegible]
g.li Marcant.o [illegible] Quadrio [illegible] — — — — — — — 14[illegible]

[illegible] ibri [illegible]

Cavallo saur: * infro.

ibri 3 x.mi. Casso Dem.to Quadrio et magro
ibri 19 magri [illegible] da Dem.to

Cavallo saur: [illegible]

ibri 16 [illegible] sia aggiunge nella parte posta [illegible] 8 [illegible]
sola posta [illegible] suo pri da k.ti [illegible] del feudo
del Casal [illegible] Grecy come [illegible] posto [illegible] — — — [illegible] 8 [illegible]
et la consorte [illegible] da k.ti [illegible] — — — [illegible] 1 [illegible]
et la consorte [illegible] da k.ti [illegible] — — — [illegible] [illegible]
et la consorte [illegible] da k.ti [illegible] — — — [illegible] [illegible]
[illegible] Cavalla [illegible] g.li Marcant.o

Die' p.mo eiusdem [illegible] fo v.ta [illegible] [illegible]
g.li Gier.mo Iriabon [illegible] del Casal [illegible]

Q Costantin ebbe 2 figli [illegible]
Illustrissimo [illegible] feudi [illegible]
f. 2 [illegible]

Nel casal erasto passano [illegible] eb
sono nominati [illegible]
Genni per [illegible]

et Ala consorta le [illegible]
et Ala consorta de [illegible]

[illegible] Cavallo mor: vivi tanto
[illegible] adì 6, Novembre Cavallo fu eletto et maggio
ibid. 30 maggio Ill.mo Crimpallo. Cavallo Dem.to

[illegible] Cavallo Seur: Seur: Gal [illegible]
1615 in [illegible] et [illegible] Cavallo et apprè la pele

Cavalla Ill.mo Sus fig.

R. Zanardi de Marca [illegible] de [illegible]
[illegible] adì 19. Marzo [illegible]
contro li feudi [illegible]
d. 97 casi

Nelli Casali Zanardi de Asteagna un mataro
di 17 [illegible] nela prete posta [illegible]
[illegible] nela posta de' [illegible]
il feudo [illegible]
posta [illegible]

Du' 7 Marzo [illegible]

Demandato fo R.to Cum.ra [illegible]

ibi 14 ag.o si aggiuge nela prete posta [illegible]
[illegible] dagl. [illegible] dalaposa de D.a Ma[illegible]
casi possessor di feudo posto al.e parag.ne

ibi 3 xbr dto
[illegible] la magro —
ibi 18 [illegible] dto
[illegible]
magro —

Cavallo Lear: Moscado:

Di 17 ibi D.to fa [illegible] con R.to il sonno [illegible]
[illegible] migliare

ibi ad 14 ag.o dto
di nove puledro de
magro —
[illegible] a' cavalo
[illegible] —

Cavallo Bais: di: e. e. g. neg.

Cavalla [illegible]

[illegible]

[illegible] Esecutione [illegible]
don' [illegible] [illegible]
[illegible]
[illegible]
posta [illegible]

Nelli Casalli Paglispella et Lucaco [illegible]

Die 7 Novembris ibidem Dem.to fuit Principalis Canalis

[illegible] Canalis Ba: Cartagno [illegible]
die 3 xbris dto Sacro
ad 2 xbris 1613 Cass Dem.to Sacro

Die 25 Novembris 1613

Sia nulla la presente posta et li [illegible] 16 1/4
siderando esser agionti nel 3o Feudo Canalis
di Candia in nome medesimo del Sig. Mob. Eus:
Esecutori ad rog. di feudi de prede nelli
Casalli paglispella et Lucaco sottoposti vig.a
Jurisditione et ciò in esecutione della Gr.della
Ill.mo S.r Prosid.t Qual si essa parte li ciò instante
r.a la presente vacua

Ibidem

La Nob: Ma.na Hellena Corne' [illegible]
suoi figli procreati con il q. Sig. Ant.o Mudallo
fu Camarlengo [illegible] ser Maggio Antonio
Sig.ri di Corto [illegible]
di Cam.a dalla parte [illegible] Hellena [illegible]
possedittrice nella [illegible] casa
Cato corrs Jan.i [illegible] p.rzio di g.a [illegible]
esser obligato [illegible]
Iustiche' & Dimitri
anni cinq.s et eis vni ex.n dalli
Proveds.r di ns vistante —

Idem

Die q. ord. ibid. dto fo Ill.mo Cam.ro de Caualli

ibid. vi fuit dto Caualli Sa: ch: e. e. g. neg.t pers ximpo.
p. ma.ro —
ibid. il marito ns compare il pecato ne il p.ro
ugo.to Ill.mo d. Ill.: dele pecata
la cacciano tegna de non dori
alle sd.te nat. Helena di
tener guerra —

Caualca de: Suo fig.o

Adì 7 Novembre 1610

Che ordere dell'Ill.mo Proved.r si debba la presente scrittura e quella si citerà nel fo della Cancellaria di Card.a per l'a 1. e 2. reg. nel nome et persona de Madonna Maria vedova sotto la cura delle sorelle e de dela Cantarella Madd.a Bellezza ecc. si fa con Riccardo fig.lo d'Andr.a Bardolo Cord.o regente et procuratore della sud.a Madd.a Bellezza senza pregiud.o e si resta la presente scrittura Vacua —

Mares [illegible]
All'Ill.ma S.ra Contessa di [illegible] mazzo del prete
f.° [illegible]
Nel casal [illegible] et [illegible]

et [illegible]
de [illegible] et [illegible]
et [illegible]
et [illegible]
et [illegible]
et [illegible]

Die 8 Junij 1620
R.do Cornelio Caualli in ex.or delle lr. dell'M.co
S.r Prou.di [illegible] instante

[illegible]

Caualli Leon: [illegible] x infro.

[illegible]
Mares [illegible]
[illegible] Caualli [illegible]
[illegible] Caualli [illegible]
[illegible]

Mattio Areiteo de' Est: Iudar ad. 9.
Nouembr' All'Ill.ma Sua Conto di frutti tratto
dalla porta de Est.o Salamo Suo Cug.to dagl'on
come p traslato int.a porta app. ll. 6 = / cioe
Nelle Casalle barcelus seaglia berlla Sero ce
p tinette quarnutch fur otis tala fra Ane=
sina Salamo Sua Conserti — — — — c — 8 — ll. 6 =
ce la conzont

Dii 5 Nouembri ibii Dem.to fo r.ho l'infrad.o
Canallo —

Canallo Saur: x in fronte

ad. 5 xbr ibid Cans Dem.to p in potterie
ibid ad. 5 marzo Nne del' Ill.mo s. M. gnal della cau
secuta dl.o p. instanza fu conzesso tenne alle arzile
p guarnir la sua posta sino la mozza nentura=
ibid in sect. illo fu Conzonta con Carlo Caradrino
ung.o 1 29 /

Hud. —

Gio: Paulin g'e Donato [illegible]
Nomb' all'Ill.mo [illegible] Conto di [illegible]
trami dala sua posta tag.i 16 cioè
Nel Casal Pefeus Jur' paterno — — — c — ℰ ks 1
Nel Casal Categhina jur' dotij da mad.a
Laura consorte sua moglie — — — c — ℰ ks 3

c — ℰ ks 4

ec.a la Contonta de ℰ Luigella ec. ℰ Mar.o Paul
tag.i 3 ricj — — — — — c — ℰ 2 ks 10
ec.a la Contonta de ℰ [illegible]

ibid. ig maggio
non compl. mc. ℰ fora il K.

Dui n Nomb.t ibi D.to for.o l'un pallo Cauallo

Cauallo mar: H.

ibid. ig Jend. [illegible] dell'Ill.mo sig.r Proued.
fu esposto il Cauallo nelmo ec. posto de
ℰ Mar.o Paul g'ad. contesta la 1.a Cavata
mg.o [illegible]

Die' 5 Nouemb.s 1611 Dto fr Rno Alfonso de Cauallos

Cauallos Sauy:

Canal Lacio . C.C.G.M.

ibid. 14 ag.° abrile Ad.i 17 Ag.° ibid. Dent. dell'Ill.mo Sig.r Card. si despiene la cg.ne ab. il K.r ce il Cavallo accen.do Tristan Livio Notarie la d.a K. restituita hà apparso la K. lig.ne della mostra Condri la pelle del g.n Cavallo, cocci

Ad.i p.mo Genaro ibid. Clemente di 7 ag.

Canal cerdo scelado poco morso. — A 2 K.r 15.

ibid. Lib. Marche de mad.a del Ill.mo S.r della Cavata Card. si cacce Scudiero pela pri. porta d'Ancona cavalcar con q.sta Marca con d.ta Cad. dal S. Card. S.r e p.ma K. restituita in Ancona

Nuncio Condi

Hora sea

Onto
tras

Onl

Con Carta del Signor

Cavallo mor. *

Janna aspra de bassetti del Capel respin

[illegible]

[illegible]

[illegible]

[illegible]

[illegible]

[illegible]

[illegible]

1617 Di q.sto si detrahe dalla spesa fatta cioè dalla porcione delli [illegible] Claudio et Catharina [illegible] et quello si pone nelli frutti di Giorgi Nabiani a quello [illegible] come pareva de Testi [illegible] abi pervenuti in virtù d'instr.to di Cessione [illegible] nelli atti de [illegible] Fiscali [illegible] et [illegible] al qual si calli [illegible] [illegible] fatta [illegible] lire 8 —

Hor do si congiunge li lire 3 ¼ [illegible] al ridotto [illegible] fatta [illegible] [illegible] a lire 139 —

+ [illegible] Gaura [illegible] adì [illegible]
[illegible] sua [illegible] porto [illegible]
[illegible] f. [illegible] 60 [illegible]

Nel Casal [illegible] unugna [illegible] Dotu [illegible] Maestro [illegible]
sua mano [illegible]

Nel [illegible] pliter [illegible] [illegible] da [illegible]

1617 adì [illegible] ~~[illegible]~~ [illegible] del [illegible]
[illegible] e [illegible] [illegible]
[illegible] Guara Orgina [illegible]
[illegible] figlioli [illegible]
del feudo delli casali [illegible]
la morte di [illegible] padre et [illegible]
et eis [illegible] ricercando le [illegible] part.
Guara et Orgina [illegible] del [illegible] Antonaura [illegible]
[illegible] [illegible] adì [illegible] et [illegible] de feudo [illegible]
Conforta co [illegible] [illegible] [illegible]

[illegible] si estrahe dala posta [illegible] [illegible] et questo si pone [illegible]
[illegible] et [illegible] gaura [illegible] [illegible] a [illegible]
[illegible] il feudo si [illegible] nel [illegible] casali [illegible] a diuersi
[illegible] loro [illegible] che fu il [illegible] et così [illegible] pregiud
es [illegible]

[illegible] [illegible] — [illegible]

[illegible] [illegible] — [illegible]

[illegible] 1617 si estrahe dala posta [illegible] [illegible] et questo si pone a [illegible]
[illegible] nel [illegible] de [illegible] Orgina [illegible] del [illegible] [illegible] [illegible]
diuersi [illegible] et [illegible] [illegible] [illegible]
le parti [illegible] [illegible] [illegible] [illegible] [illegible] [illegible]
[illegible] [illegible] [illegible] [illegible] [illegible] [illegible] [illegible]

[illegible] — [illegible]

[illegible] Maggio 1617 si estrahe dala posta [illegible] [illegible] et questo si pone
nel [illegible] [illegible] de [illegible] gaura a [illegible] [illegible]
[illegible] [illegible] del [illegible] feudo diuersi dal [illegible]
[illegible] et [illegible] di [illegible] [illegible] tra [illegible]
[illegible] Orgina et Guara [illegible] del [illegible] [illegible]
[illegible] 1617 [illegible] [illegible] [illegible] [illegible]
il feudo delli castrumuni [illegible] [illegible] [illegible]

— [illegible]

[illegible]

E fatto per a' [illegible] dre' dati adì [illegible] all'Ill.mo [illegible] di feudi tratto dalla cataratta rotta et aportato qui a detta zecca per estenere de certi beni fiscali dal [illegible] paura mo' [illegible] et cad appai trattato n.ro [illegible] ad oggi [illegible] per [illegible] del pubblico et particolare

Dal c. altrongia fiscali [illegible] — $\mathcal{E}$ [illegible] $\frac{1}{4}$

1617 adì 6 detto si [illegible] rotta [illegible] uno [illegible] ben. per [illegible] altrongia fiscali dal [illegible] [illegible] $\mathcal{E}$ — [illegible] — [illegible] — $\frac{1}{2}$

[illegible]

[illegible]

[illegible]

Lapa [illegible]

[illegible]

[illegible]

Conlonta [illegible] Bernardo [illegible]

ibi G. Nonzio [illegible] conlonta [illegible]
il canale [illegible]

Conlonta ibi 30 maggio si congiunge la punta posta [illegible]
[illegible] Grisonta [illegible]

Tomaso Bragio q. [illegible] Fedar [illegible] Maria [illegible]
l'Ill.ma Sig.ra [illegible] parte [illegible] fundo [illegible] tratto [illegible] [illegible]
[illegible] [illegible]

Nel Casal Sopra Quarantia [illegible] patrona — — — — — — — — — — — — — —
Nel Casal Sup.o Quarantia [illegible] Dosi — — — — — — — — — — — — — —

~~Conbonta co E Aracs Selenla m.g.o [illegible]~~

ibii adì 19 ott Sidepana la.s.a Conbonta Cosi ricercando
dito E tomado no intendendo de ~~[illegible]~~ cora pue la Congiunta
con il sud.o Selenla —

ibii adì 6 Novb.r Si aggiogi la prete posta ~~in quella di E~~
~~Lorenzo Barbarigo suo Secero m.g.o [illegible]~~
Conbonta adì 8 d.o Sidepana la.s.a Conbonta de ristorna de le pti
ce Si torna a far conbonta con dito Selenla

Q Marco Corones p' Arrt. [illegible]
Dell'Ill.ma Sig. Conte di [illegible] [illegible]
f. d 66 [illegible]

Nel Casal Selaruis et Stirentu' uer' patrono — c — [illegible]
Nel Casal Armeni et Stirentu' uer' [illegible] — c — [illegible]
Nel Casal Selaruis et Stirentu' uer' [illegible]
Borrh.o Deiualle — — — — c — [illegible]

et la conlonta de Borrh. [illegible] c
et la conlonta de El. Darcia [illegible] c
et la conlonta de Ant.o Dam.o Cun.a [illegible] c
et la conlonta de Nicola Corones [illegible]
conlonta es El. [illegible] Giannj [illegible]

Qu' 9 Martz' ibi Ill.mo l'un fiasc.e Cauallo de' ord.ne dell' Ill.mo Sig.r Prouid.r della [illegible]

et la conlonta e Fanna Colona [illegible] — c
et la conlonta de' Erna Cornas [illegible] — c

[illegible] Cauallo Leur: [illegible]

ad n xm.lir ibi dixe esser morto il d.o Cauallo
et [illegible] la fiasche

[illegible] Ill.mo [illegible] Prouid. fu
Ill.mo il sotto.do Cauallo d'Ill.mi [illegible]

Cauallo Mor: [illegible]
reportato alui Corteo

De' Cauaher S. Andrulis [illegible]
[illegible] Ill.mo [illegible]
del [illegible] Antonio d'Alessandro
[illegible]

[illegible] sola
[illegible] partem — [illegible]

[illegible] — [illegible]

[illegible] do estorll tumular — [illegible]
et pla cabrera et p eccl.te tumular da vll issu dad.o — [illegible]

[illegible]

Nel Casal Categlisina uno materno — — c — [illegible]
stante il Con.do traslato r.a la pente — — c — [illegible]

Conferita Con.e Nicolo Grisonte ung.d [illegible]

1610 a otto p.do pena lassa Conferita Maria [illegible]
fatta altro di.do [illegible] senti' —

1613 ai sett. Si Cancella dnse del.o Ep.o
et la sopradt.a Cantarida che sono kr. et que
si devano esser posti in nova posta nel nse et
Sono de Ebranchi Selenta de' Ebrei ung.i
Come possessor del fundo posto alla Categlisina
prenuto. quar emptionis Come' unito ad
[illegible] Reg.o ubi [illegible] del g.o 3 Camillo [illegible]
[illegible] et g.o Senza [illegible] a Capite bacua

Die 9 Novembris 1611

Si esitarà dalla cinella posta ... ce quelli se porrà nella pezza
de' Gianni Paolo, e Renato Cug.ti delli Contrasti in ...
Lfondo che' possede nel c.o Categlusna Quenutelli in' dotis
come' pli suoi quigali appar. di 6/Sept. 1601 di mano de'
E Michali pelle Cam. nott.o ec. g.o Sonda Pfud.e

2 ...

2 ...

[illegible]

[illegible]

[illegible]

[illegible]

[illegible]

Inventa co gli Stamti vig° 2 [illegible]

1613 / a xbre Si prepara la Carrozza per mettere
il Cavallo dello [illegible]

1613 a 4 [illegible] dello [illegible] Carrozza co [illegible]
vig° 2 [illegible]

Filyp
Al
anterior

Nel Casal
Nel Casal

Conforta co è a

Conforta con e forte bla

[illegible]

[illegible] Facino suo padre [illegible]

Conforta co' [illegible] Maria [illegible]

ibid. no sett.° fide pena la sua conforta [illegible] delle parti [illegible]

ibid. no ott.° suggiungere la parte posta co' quella de' [illegible] Caramanico et [illegible] vig.° [illegible]

(conforta): ad 6 marzo ibidem la conforta delle opti fide pena la sua conforta et supplisce nella posta de Jac.mo Lorti vig.° [illegible]

ibid. no maggio fide pena la sua conforta [illegible] morto il Cavatio del no Jac.mo

ibid. e sett.° si torna a giungere la parte posta co' [illegible] de Jac.mo Lorti

[illegible]

[illegible]

[illegible]

Qui p/ otto 1610 si cancella il nome del [illegible] e sorte ne la sua carata si pone qui sotto nel nome [illegible] con possessor del [illegible] al detto [illegible] quigali [illegible] sguro [illegible]

E Jac.mo Brialoni [illegible] — ℰ — Kl 3

Con la sorte [illegible]

Qui p/ otto 1610 si dispena la sorte con la sua carata sulle pti

Qui p/ otto 1610 si congiunge la parte posta co gli [illegible] fiorenti [illegible] ung.i [illegible]

Adi 20 aprile 1610 [illegible]
Carlo Mar.i Malaut.

Con la sorte [illegible] ung.i 60 — ℰ — Kl 4
Con la sorte [illegible] ung.i [illegible] — ℰ — Kl 3

Il fatto

1616 adì

(conzonta) ibii 7 nouebri sidepera la sua conzonta deui en delle stime
sitorna aggroniger con quela de Burli cornar ing° d'on

1610 adì 14 ott.° Li estratte dalli contrasti gettati [illegible] et quelo si pone nel nome et
posta [illegible] Paulini [illegible] Donado [illegible] e questo [illegible] ragio come [illegible]
della mia della contrasti [illegible] et è stadia [illegible] come
[illegible] Paulini [illegible] contrasti [illegible] [illegible] hu [illegible]
[illegible] trino [illegible] [illegible] si de [illegible] contrasti [illegible] et [illegible]
[illegible] [illegible] del [illegible] et ogni particular [illegible] [illegible]

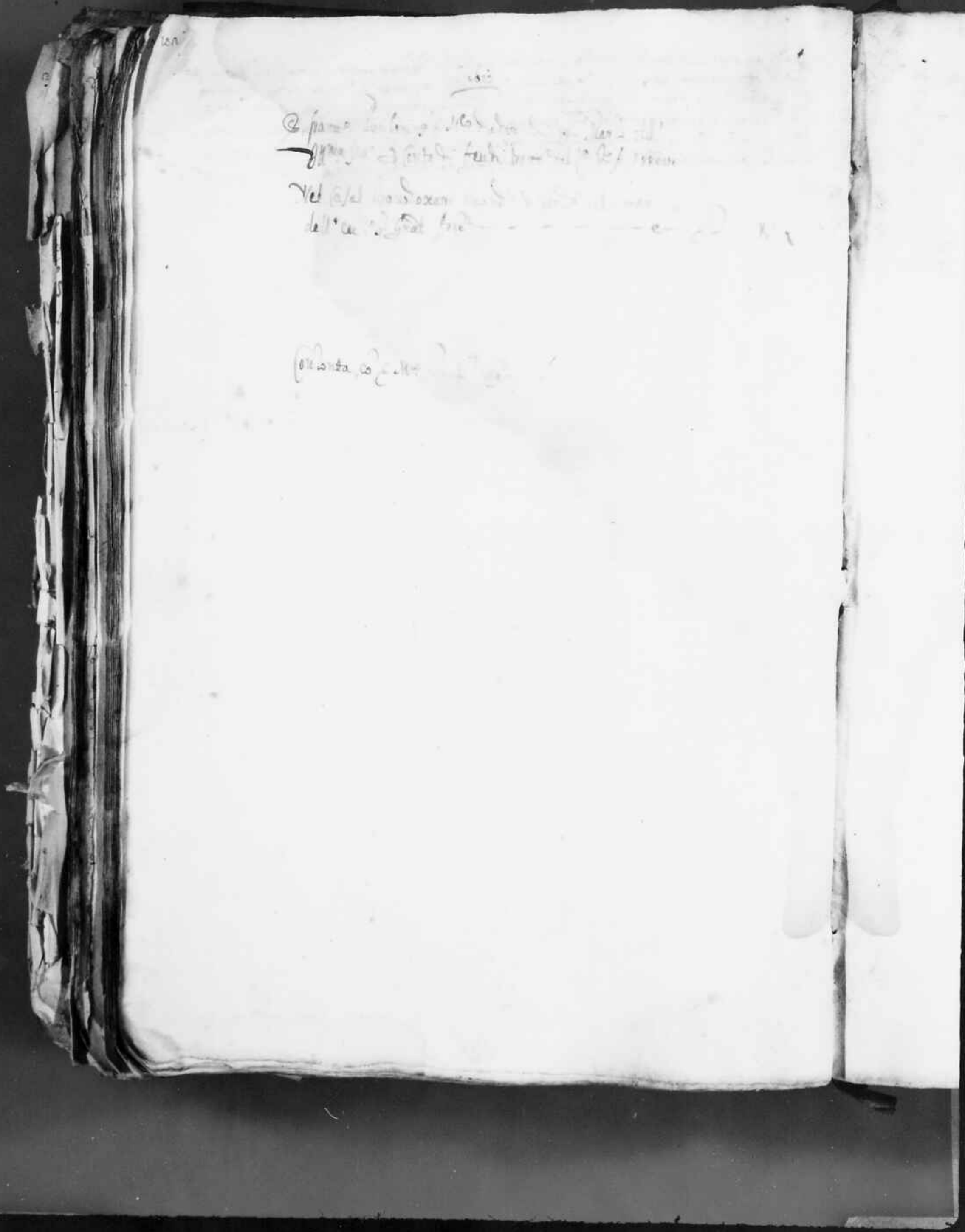

Conforta co[n] lo Graco Selevla

(conlonta)

Calialeon il sopr

Q. Michel Dandolo

anterior

Nel foglio lapide in per

per sorta di gettito

Una Carretta [illegible] tercer lugar de la
Marlo [illegible] a la parte de fuera [illegible]
anterior [illegible]
Del Capital [illegible] paterno — — — — — — — — —

Con carta de [illegible]

Confirmatio cum Omnib. Cartis [illegible]

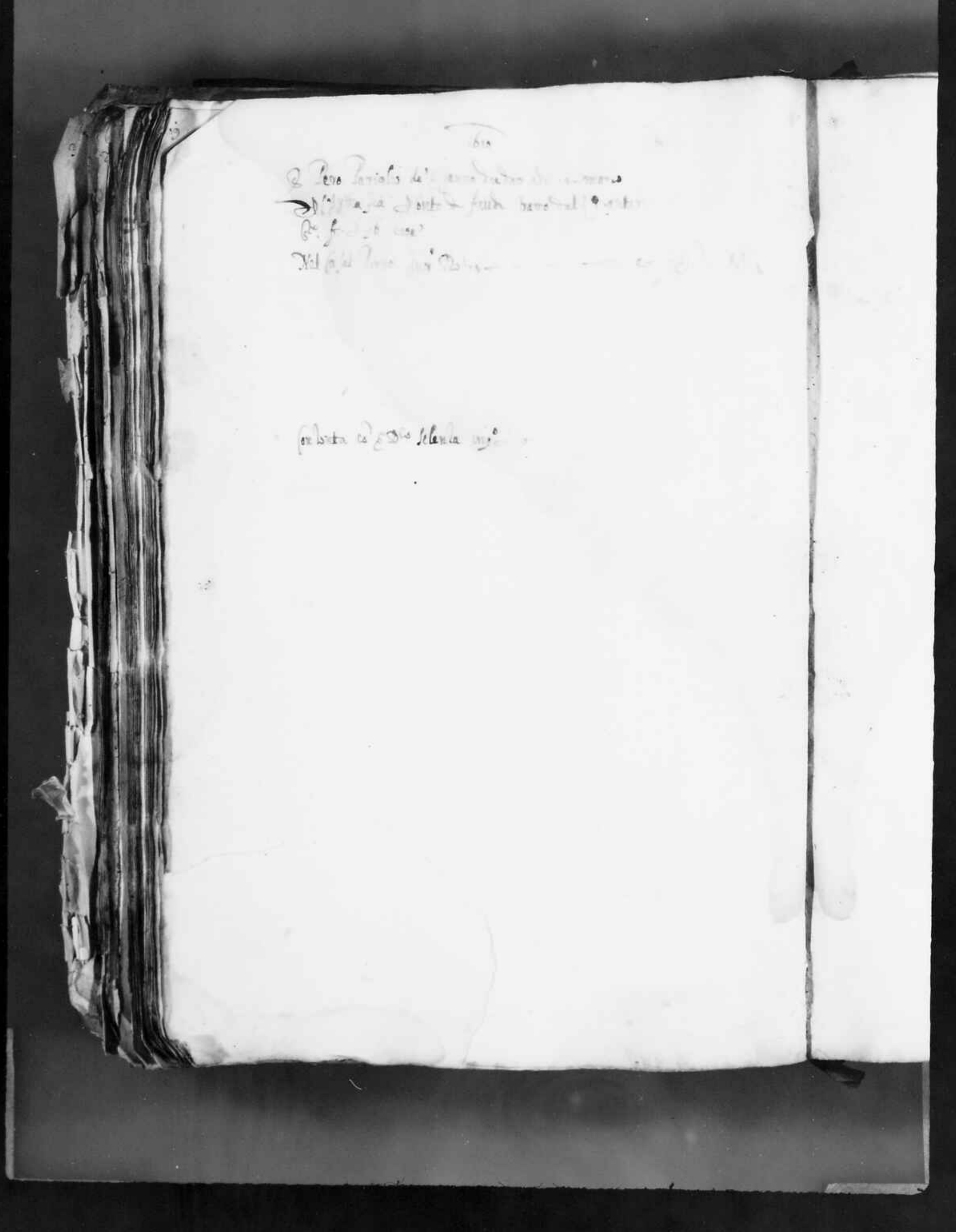

[illegible]

[illegible]

[illegible]

[illegible]

Nicolò [illegible] fa con la sua
[illegible] altri [illegible] fanno [illegible]
~~adì 4 detto ibidem illo [illegible] fa con la sua [illegible]
ing.ti [illegible] volendo [illegible]
fatta [illegible]~~

adì 10 detto [illegible] fatta [illegible] illo [illegible] fra
[illegible] fatta [illegible] fa con [illegible]
l'intimazione [illegible]

ibid. adì [illegible] illo [illegible] fa con la sua
portion che sono [illegible] [illegible] [illegible] salami ing.ti 36
[illegible] fa con la sua [illegible]
[illegible] che sono [illegible]

ibid. [illegible] fatta [illegible]
stato [illegible] del [illegible] salami
[illegible] fa con la sua [illegible]
[illegible] ing.ti [illegible]

10 detto illo [illegible] fa con la sua [illegible]
ing.ti [illegible]

14 [illegible] ibidem [illegible] fatta da [illegible] stante
intimazione fatta dal [illegible] [illegible] registrata [illegible]

Stanze

[illegible]

[illegible]

[illegible]

13

+ [illegible]

Marco [illegible]

[illegible]

Nel Casal [illegible] patrons [illegible]

ibii 7 Marzo [illegible] posta [illegible] ce quelle, [illegible] posta de [illegible] [illegible] del Casal [illegible] entro della [illegible] [illegible] [illegible] [illegible]

ibii p [illegible] se congiunge la parte [illegible] con quella de [illegible] Callina [illegible]

ibii p marzo [illegible] pena [illegible] conbonta [illegible] sta [illegible] il [illegible] [illegible] Callina

(conbonta) [illegible] 6 [illegible] [illegible] la conbonta con [illegible] Nic° Palleologo [illegible]

1610 adì ni ott.e si traslatò il nome del cattiv.o Annozato in la postanità
tratte la sua nozze et que la cavalla robba si pose qui nel nome
et Ruare Giorgio et Michele suoi figliuoli come protetori del feudo
antiq.o finalmente dopo la morte del p.to loro pred.o contra pregiudo pubblico
et dom alora leg.ne prima —
Ruare, Giorgio et Michele sud.i diero dall'Illustra Rea' Senato
di feudi — — —

[illegible]

[illegible]

[illegible]

[illegible]

[illegible] xbri gli
[illegible]

[illegible] xbri [illegible] la [illegible]
[illegible]

[illegible] xbri [illegible] la [illegible]
[illegible] 177 [illegible]

1616 adì 11 [illegible] si carcerò il [illegible] del [illegible] Francesco [illegible]
[illegible] morto [illegible] carcerato [illegible]
[illegible] posizione [illegible]
[illegible] 1616 [illegible] et [illegible]
[illegible] del publico [illegible]
[illegible] li [illegible]
[illegible] [illegible]

[illegible]

[illegible] — [illegible]

[illegible] — [illegible]

[illegible] — [illegible]

[illegible] — [illegible]

[illegible] — [illegible]

[illegible]

[illegible]

[illegible]

[illegible]

[illegible]

[illegible]

[illegible]

[illegible]

[illegible]

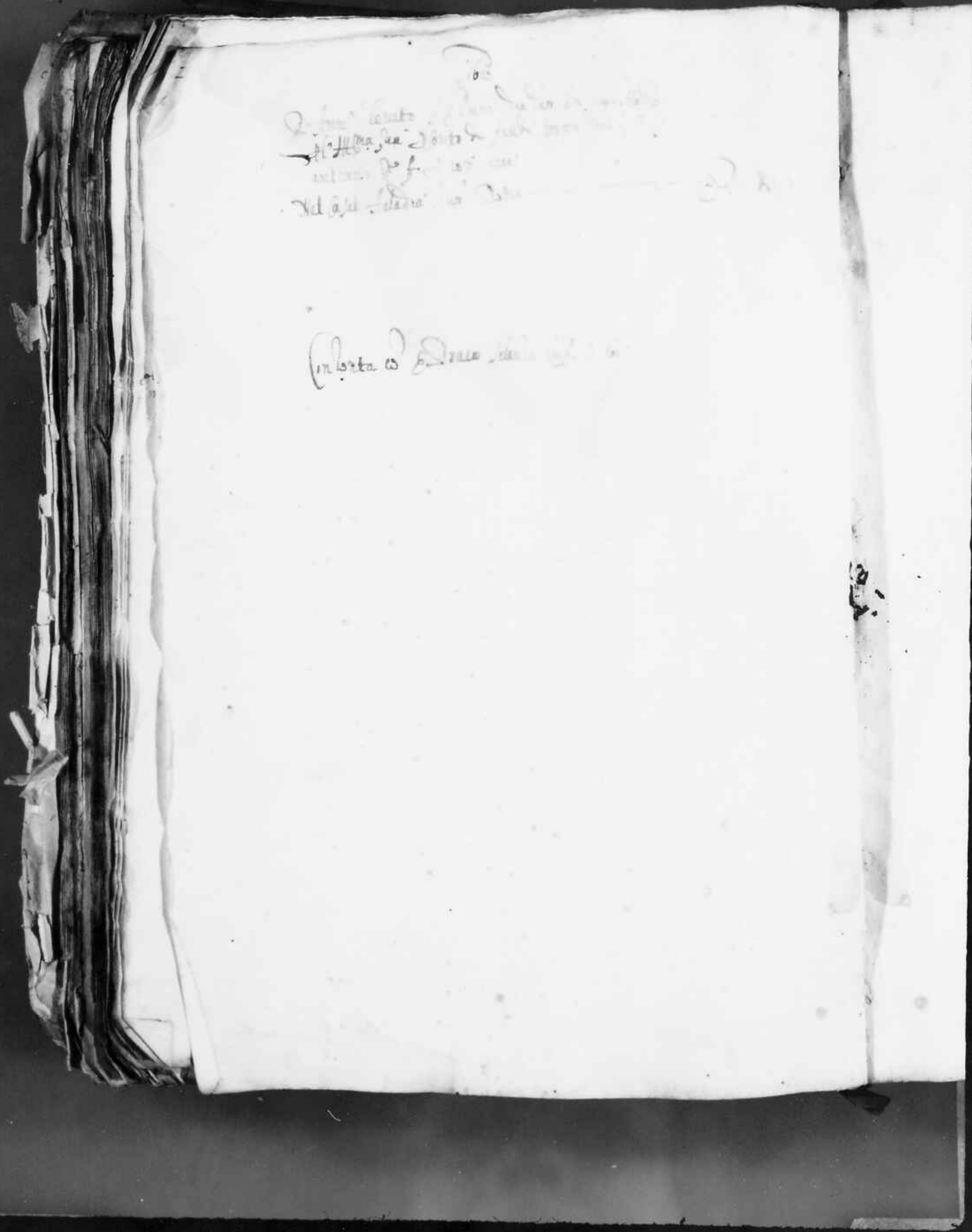

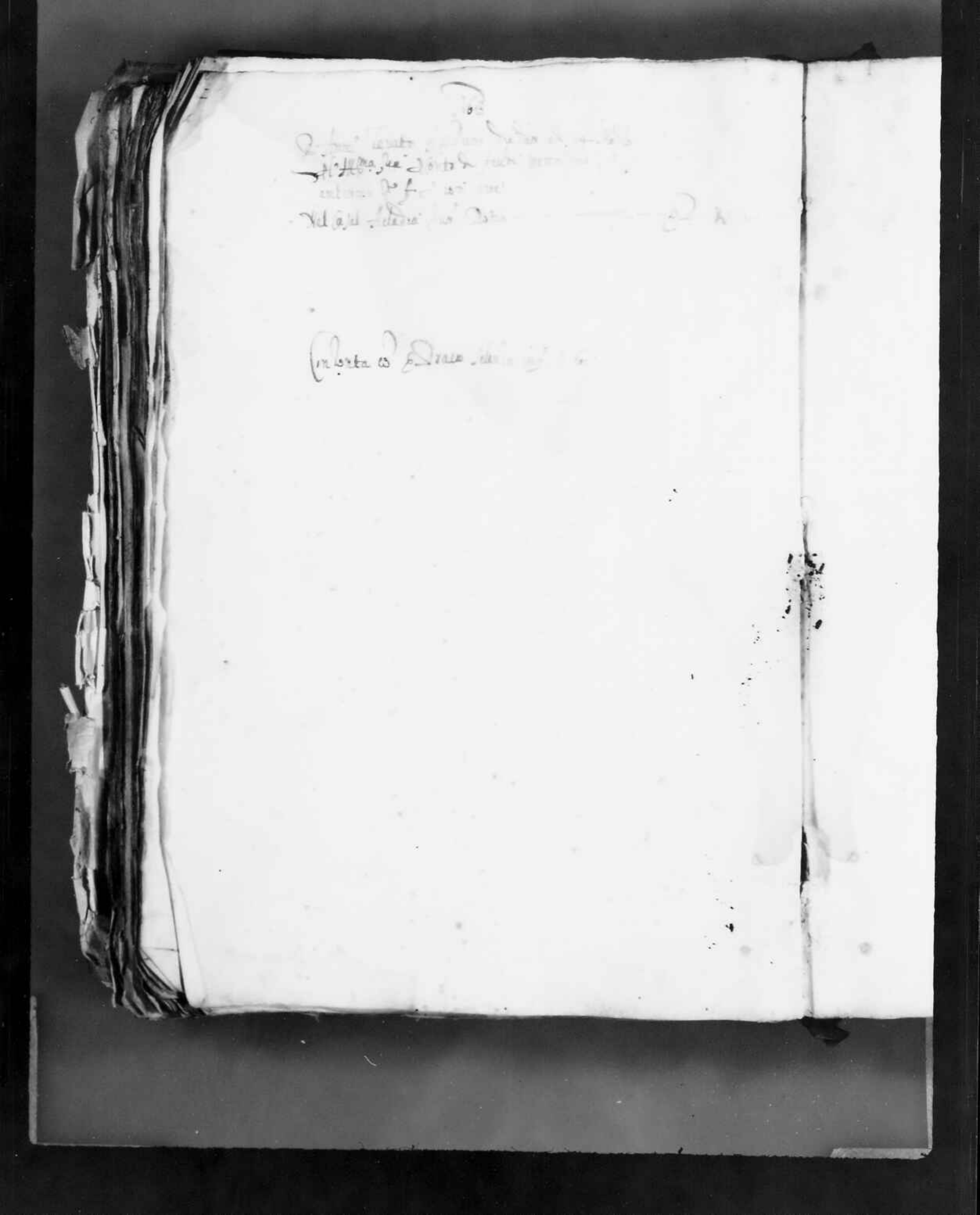

Nicolò fuoro [illegible]
Marco [illegible]
del [illegible]
Nel [illegible]

[illegible]

1611 p marzo si dispensa causa [illegible]
delle parti
p. [illegible] ~~ne~~ [illegible] posta [illegible]
e fino vigo 238

Del Nouembr' ricreua la sg.a [illegible]
il Cauallo del.l' dozà —
7 dirò siaggiunge la prete posta conquela de' Ep.o Calunà
vrig.o 67

Nel Casal

Nolio adì 18 Novembre si pagherà il resto del suo Pappa Mantili
et si pone qui nel nome di Pappa quel suo di detto cosi
posteriore dopo la morte di S.ta Pa.ta Mantili del suo
beni esti al d.o Giacomo scritta nuovo proprietario et ut =

1.

Patto del

Nel Casal

1616 adì 25 Novembre si cancella il nome del sig.re Nicolò Paulin
colli suoi h.ri et si pone qui nel nome et pure di
Zanin paulin Hosp. suo figliolo stante la morte
d'esso Nicolò quale dela quale successione li fanno
di d.o q.m Nicolò ad'esso Zanin suo figlio et così senza
pregiud.o del Mag.co et ragioni altra particolar spetta

Nel casal Greas fuori gattesco — — — h.i — i ½

cortina 25 — — i ½

17 Agosto 1616 si depenna la sig.ra cortina [illegible]
[illegible] di d.o Spett.

1616 adì 25 Novembre si estrahe dalla partita del sig.re Hed.e Cornei h.i 3/4
et quelli si posero qui a partita nuova nel nome di d.o Cornei
li Franchi suo germano per virtù di decretazione seguita tra
essi et così senza pregiud.o dell'istessa ragione

Nel c.o Greas di sopra — — — h.i 3/4

resta h.i — 3/4

E. Hed.e Cornei sig.ra quanto nel c.o Greas di sopra con

con la parte del sud.o Cornei si è pareggiato li suoi
a pieno h.i 70 —

1616 adì 25 [illegible]
Zanin Paulin [illegible]
feudi [illegible]
nel c.o Greas fuori
cortina [illegible]

1616 adì 13 Aprile

Francesco Paulin q. Ettiscolo Lungo die dal adì 8 all'Ill.mo S.r Marco de
feudi tratto dalla contrasta posta dal q. suo pad. ——— lire 1 ½
nel C. Great. sue paterno

contrata ch. Francesco Bratico a lire 70

1 ½

1 ½

E. Fede Corner q. Giorgio die dal adì 13 Aprile 1616 all'Ill.mo
sua quarto di feudi tratto dalla contrasta posta ———
nel C. Great. quesiti di diritture del contrast. e fu Corner q. Ettiscolo lire ¼ — 3/4

contrata ch. Francesco Bratico a lire 70

¼ — 3/4

+ [illegible]

+ [illegible]

[illegible]

[illegible]

[illegible]

[illegible]

1610 adì 12 [illegible] Si cancella il nome del rep.to Cesare paulin' q. Antonio [illegible]
pagato dalla pag.a bona ecc. [illegible] qui li sono 3/4 [illegible] nel
n.ro esposta [illegible] Giorgio paulin' suo figlio come successore
nel feudo [illegible] q. suo pad et diuidendosi
dopo la sua morte et [illegible] [illegible] del [illegible]
et d'ogni altra particolar [illegible]
Et Giorgio paulin' q. Tanca de dar à di [illegible] al [illegible]
[illegible] di feudi [illegible] [illegible]
Hel.d Cesar' [illegible] patezzo — — — [illegible] — 3/4

Il [illegible] fu cancellata [illegible] Curti Caracciola à n.te 199

1610 adì 9 ott.re [illegible] l'estratte posta [illegible] et quelli si pigliano nel nome
et [illegible] [illegible] del [illegible] [illegible] come [illegible]
del [illegible] del C.o Petrus D'ello [illegible] del [illegible] [illegible] li
det.e [illegible] [illegible] in d.o nome [illegible] del publico et ogni una
particular [illegible] [illegible] l'estratte posta

[illegible]

1610 in nome de l'estratte dalla cartaretta posta [illegible] dal nome de Barin paulin
stante la sua morte et quelli si pigliano a posta una nel nome de Nicolo
paulin suo figlio come rappresentante di d.o Barin suo pad. et posta
nella piccola posta del C. petrus et ciò senza pregiudio del publico
resta la cartaretta posta

[illegible]

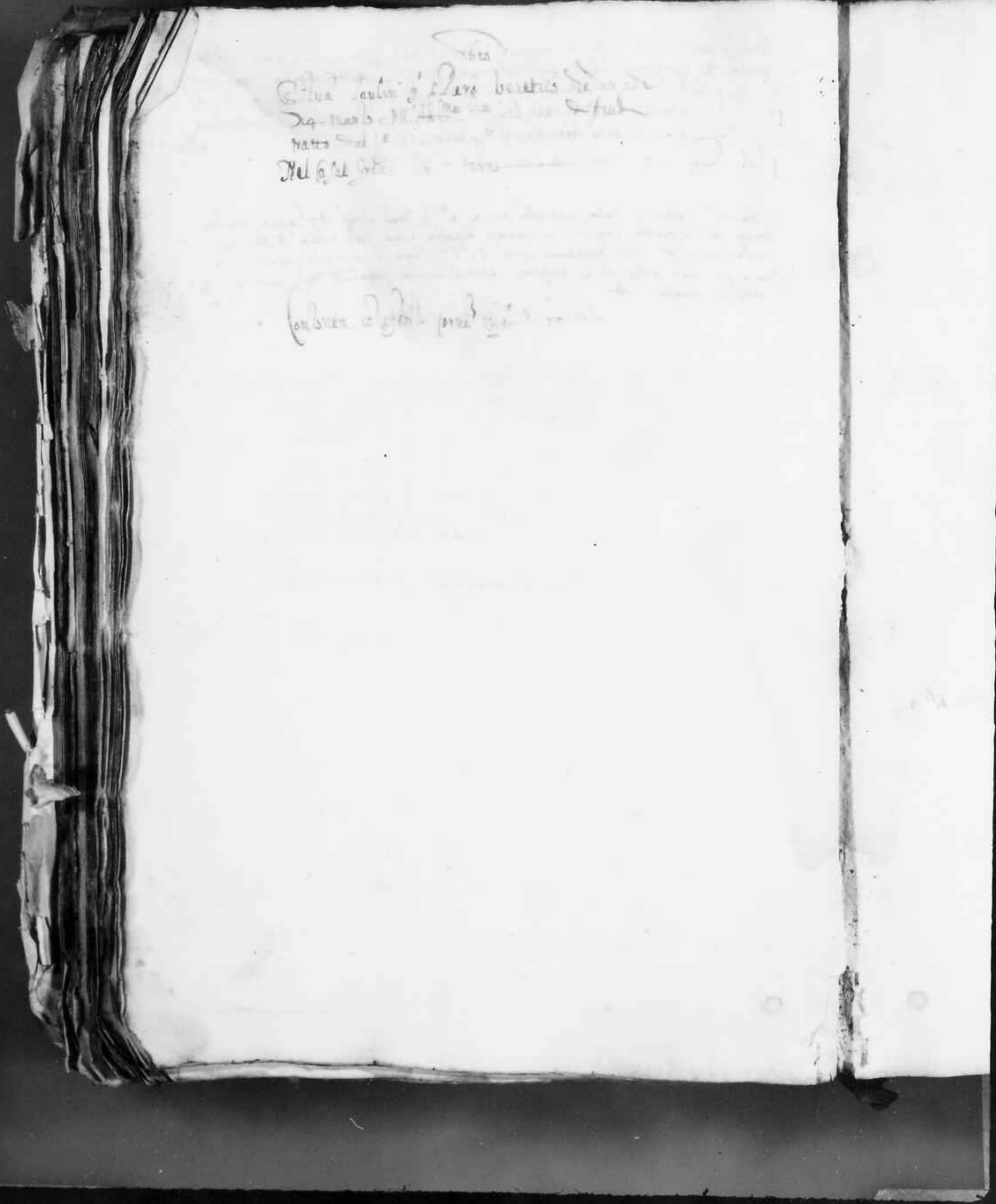

+

ibii n Nouaes.

[illegible]

ibii no Apti si depena la sua con Zonta Dessi stato Cano
il Cavallo dal S.o Delalde

[illegible]

ibii adì 3 [illegible] si dipera il nome del sig.re Cav.re paulin
[illegible] et la pred.a na cavatada [illegible] qui nel
nome [illegible] ercesso suo figliolo del feudo
apresso nel c. Cavar diuenuto [illegible] la morte di suo
padre con da ero [illegible] ricercar di far il pred.o trasla
[illegible] pregiuo alle [illegible] al publico et del particolare —
p [illegible] paulin q. Equit.re [illegible] coe dicit.
nel c. Cavar fuit patens

conferta [illegible] Alcuin Delalde in q. N.o 70

Zulia Ambrosio et filii q. Eliani Sarro [illegible]
Maria Ill.ma Sia [illegible] feudi rata [illegible]
antecessori [illegible]
Nel Casal Grea [illegible]

Condonata co' g. Diego Silva [illegible]

[illegible]

[illegible]

Nel [illegible] [illegible]
ellena morsopta

(confirmata).

1616. 16 marzo si cancella la sop.da confirmata [illegible]
la morte del cavallo

anna et [illegible] altro [illegible] Papa [illegible]
q. Maria [illegible] [illegible] [illegible]
antenati [illegible] [illegible] [illegible]

Nel Cap.le Tesoro [illegible] paterno ——

Ill.e Anna [illegible] consorte co [illegible] Ser [illegible]
Ill.o Co.mi [illegible] consorte co [illegible] Duca [illegible]

Consorte co [illegible] Ser.o [illegible] [illegible]

1611 [illegible] Donato [illegible] [illegible] consorte [illegible] [illegible]
il quale [illegible]

1611 a x.bre [illegible] si congiunge la prima consorte [illegible] Catuna
ung.o [illegible]

1615 a dì 13 g.o si separa la sua consorte [illegible]
legitimato [illegible] fatta dal [illegible] Catuna

Essendo [illegible] Spettabili et Spiramati de' Giurati [illegible]
[illegible] adì [illegible] 19 Marzo dell'Ill.ma [illegible] Vittoria
feudi [illegible] del [illegible] arterno [illegible]
Nel casal Greci [illegible] paterno [illegible]

Conlonta co' Giustiniani

Adì 11 marzo 1615 si separa [illegible]
[illegible] il Cavallo [illegible] Giustiniani
adì primo maggio 1615 si congiunge [illegible] insieme de' [illegible]
Spettabili effetti [illegible] Congiunte [illegible]
[illegible] 99 [illegible]

Per detto [illegible] ce stati fatto Conlonta co' detto [illegible]
[illegible] 99 Dem.te

[illegible]

[illegible]

Nelli Casali Greci et [illegible] patrono [illegible]

Consorta di Gio. Antonio

Ibii 17 Marzo Sepolta la Consorta [illegible]
il Cavallo [illegible] Antonio

Consorta Ibii 8 Maggio Sepolta la Consorta [illegible]

[illegible]

[illegible]

[illegible]

[illegible]

[illegible]

[illegible]

[illegible]

Del Casal [illegible] un paterno — — — — — — —

Contenta co' Nicolò [illegible]

[illegible] con [illegible]

Nicolao Triabori g' Vaxelli et Nicolao Triabori
g' Papa nelli Triabori adì 10 Marzo dell'Anno
d'sopra di feudi tratti [illegible]
Litteri stapplarono [illegible]

posto il nostro carato nella posta
Nattolani et mandò a inte

Condotta con Giorgi Salamo [illegible]

1614 Tiv Scritt si separa la condotta
del Convento del Sig. Giorgi Salamo

Furgi filiana q. Pere [illegible] Mariolo [illegible] fuerit [illegible]
anterior [illegible]
Nel casal nella [illegible] Delle —

Con sentenza [illegible] Marini detalia [illegible]
[illegible] il Cavallo del [illegible] Delalde' —
Primo [illegible] con [illegible]

1615

[illegible]

[illegible]

[illegible]

[illegible]

1615 a 2 Lugno si cancela la sopra scritta [illegible] la metà alui fatta ...

1615 a otto si congiunge la punta posta congiunta de [illegible] [illegible]

9 Agosto 1615 si cancela la sopra scritta parte [illegible] [illegible] dal [illegible] [illegible]

1613

[illegible]

[illegible]

[illegible]

[illegible]

ibid. a luogo si cancella la sentenza stante la vista alui fatta ...

ibid. a otto si congiunge la sentenza posta congiunta de' [illegible] venerdì vigilia 20 [illegible]

a detto ibid. si cancella la sentenza stante li atti [illegible] dal vo. 6 [illegible] venerdì

1610

[illegible]

1610 20 Marzo

Consonta il Storla Corner vecchio [illegible]

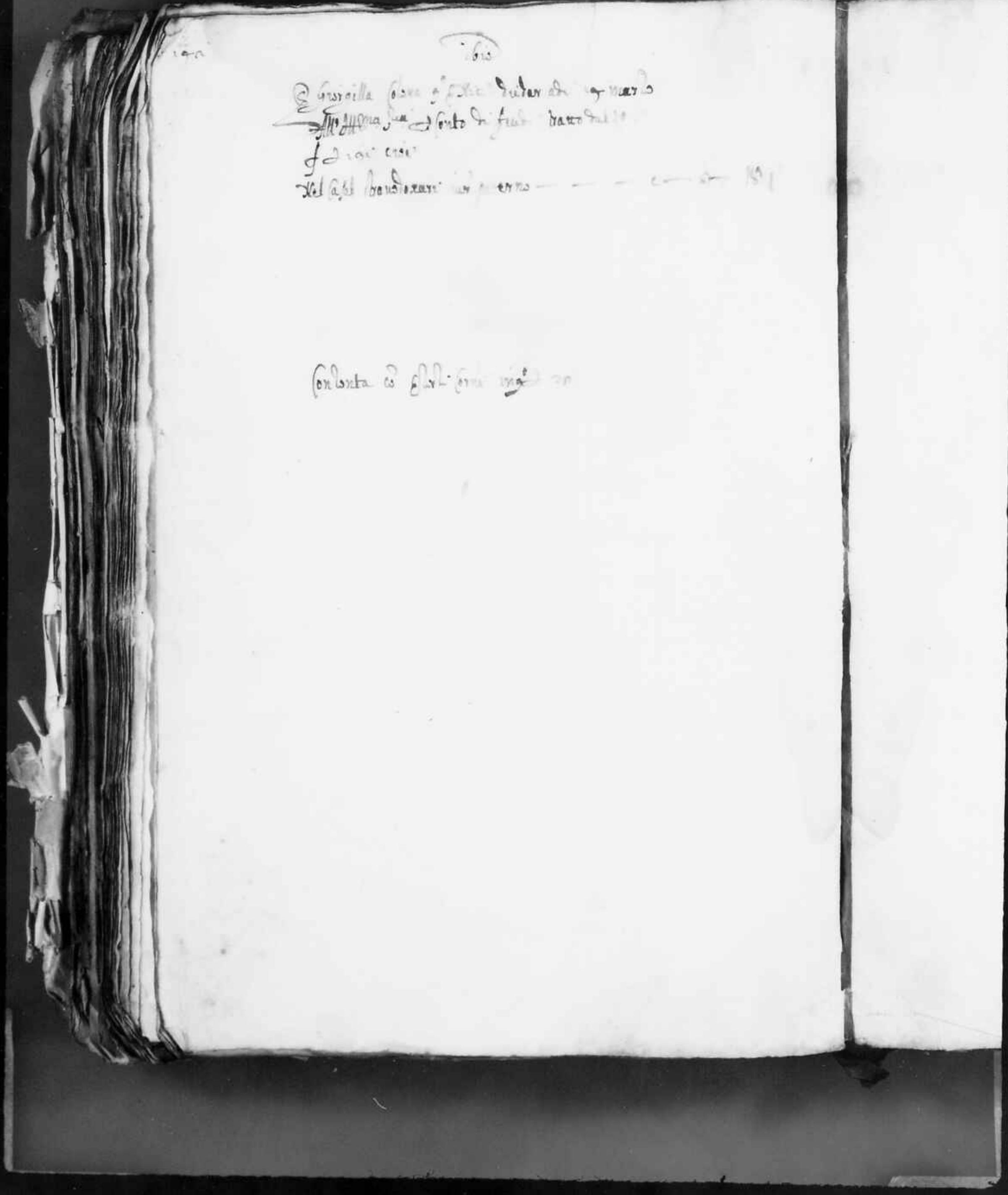

[illegible]

[illegible]

[illegible]

Due' p otto ibio si congiungono la parte posta in gia
di [illegible] [illegible] [illegible]

Nicheta comes [illegible] ad rq mar[illegible]
[illegible] [illegible] [illegible] [illegible] [illegible]
arteria [illegible] [illegible] [illegible]
Vel [illegible] Selauus [illegible] patria [illegible]

[illegible] [illegible] [illegible] [illegible]

[illegible] [illegible] [illegible] [illegible] [illegible]

[illegible] [illegible] Sidepuna [illegible] [illegible] [illegible] Stante [illegible]
[illegible] fata —

[illegible] [illegible] [illegible] [illegible] [illegible] [illegible]

[illegible] [illegible] [illegible] Sidepuna [illegible] [illegible] [illegible]
[illegible] [illegible] [illegible] [illegible] [illegible] [illegible]

[illegible] [illegible] [illegible] [illegible] [illegible] [illegible]

[illegible]

[illegible]

[illegible]

terra — — — e — E

Consorte [illegible]

[illegible] se [illegible] la consorte [illegible]

[illegible] si congiunge la parte [illegible]

Benedetto et Giovanni germani filii fo del M.co
Giuseppe heredi per di ragione Marco dell'
Giusto di feudo barro del [illegible] d'uno casa'
Nel Casal cria dun paterno — — — — — — —
Nel Casal Acladia dun paterno — — — — — —

dito Benedetto fa confronta co Marco dalle ragioni
dito Gio fa confronta co Giovanni brisan ragioni

ibii et Nerdi le sue confronte sidepena stante le inserte
alora fatte Galisi delaffe et brisan ilg.no Ger.
ibii Dri Gerio dito Giusto fa confronta con Giorgi brisan
ragioni
q. dito Giovanna fa confronta con Emanuel Lorenzo ragioni

1613

Nicolò Paolo di Giovanni [illegible]

[illegible] fecero atto [illegible]

[illegible] f. d. 136 [illegible]

Nel Casal Grassi [illegible]

[illegible] Giorgio Cola [illegible]

[illegible] pena denari [illegible]

[illegible] Si congiunge [illegible] posta [illegible] Giorgio

[illegible] d. [illegible]

[illegible]

Nel Casal Greas una petia terra —

[illegible]

Sia pena quella apostata [illegible]

[illegible] si congiunge [illegible] volta [illegible] [illegible]

[illegible]

21

[illegible]

Vel [illegible] [illegible]

1614 [illegible]

de pondere vel [illegible]
emptoris [illegible]

~~Conforta es [illegible] relatoriarum [illegible]~~

1614 [illegible] Reg. sida de pena ala [illegible]
così necessari da parti

1614 Qui [illegible] [illegible] fa congiunta con Edmio Paul.
pag. 104

Conforta con Marini delal de' mg

ibi no [illegible] si depena la sua conforta ad ser Carlo il Cavallo
del s.o marin.

[illegible] se li ce fo sotto di n. [illegible] si fa nissuna conforta con il s.o
delalbe [illegible]

Q. Marco Ambrosio [illegible] figlio [illegible]
[illegible] marito [illegible]
[illegible]
Nel [illegible] Brandolezzi sua matera [illegible]

Conforta [illegible] Fiorenza [illegible]

ibem a xbre [illegible] la sua conforta [illegible] [illegible]

ibem 30 maggio si congiunge la pinta posta congiunta da
Nicolo Gasonta ung.° [illegible]

Lapis Michaeli [illegible] de Ferrariis [illegible] mar. [illegible]
[illegible] [illegible] [illegible] [illegible] [illegible]
f. [illegible]
Nelli Casali ossa in lapide sub [illegible]

Gulielmus [illegible] de Scherla [illegible]

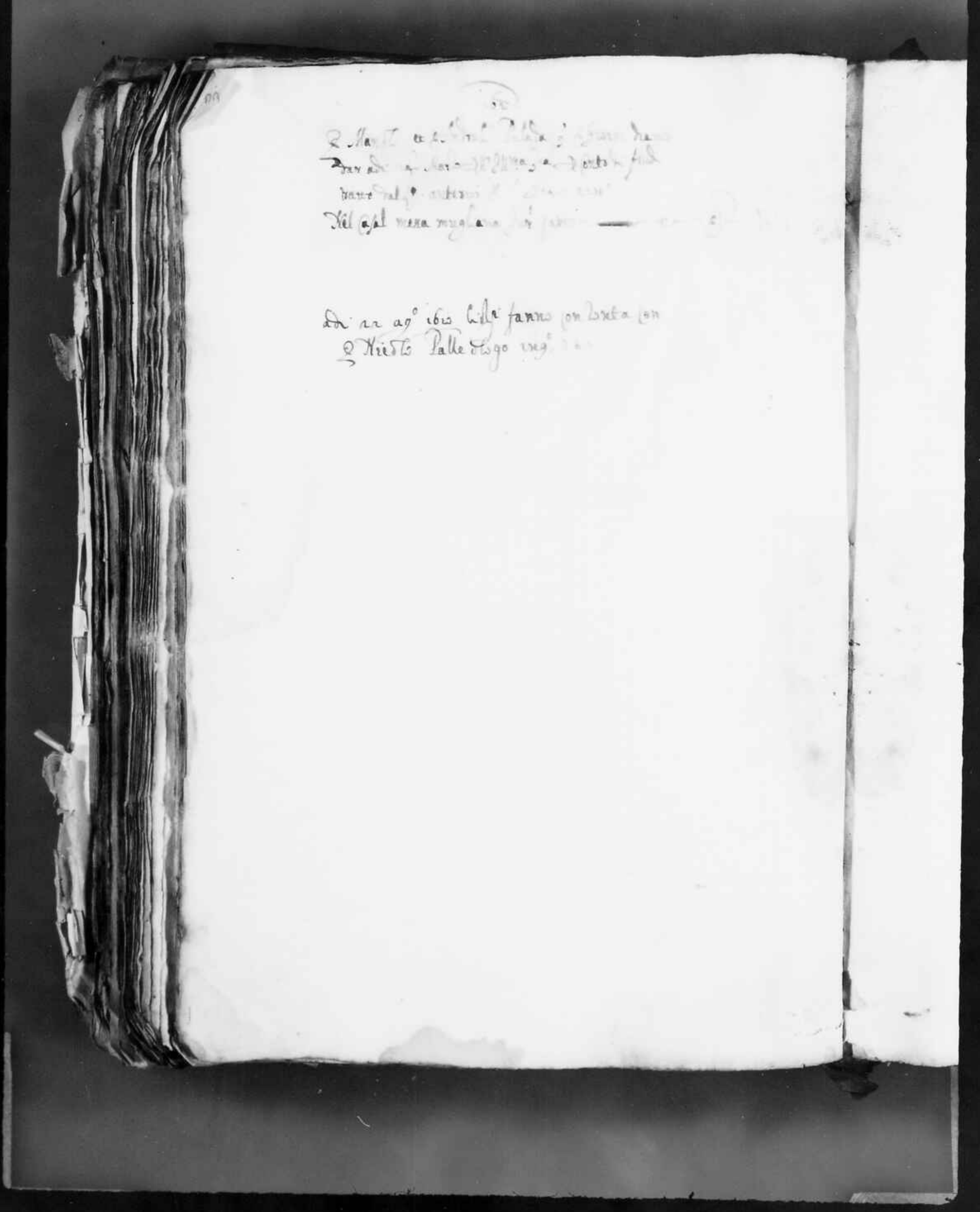

Dn 22 ag° 1610 Lilla fanno por Lorta por
D. Xristo Palle Lugo reg.

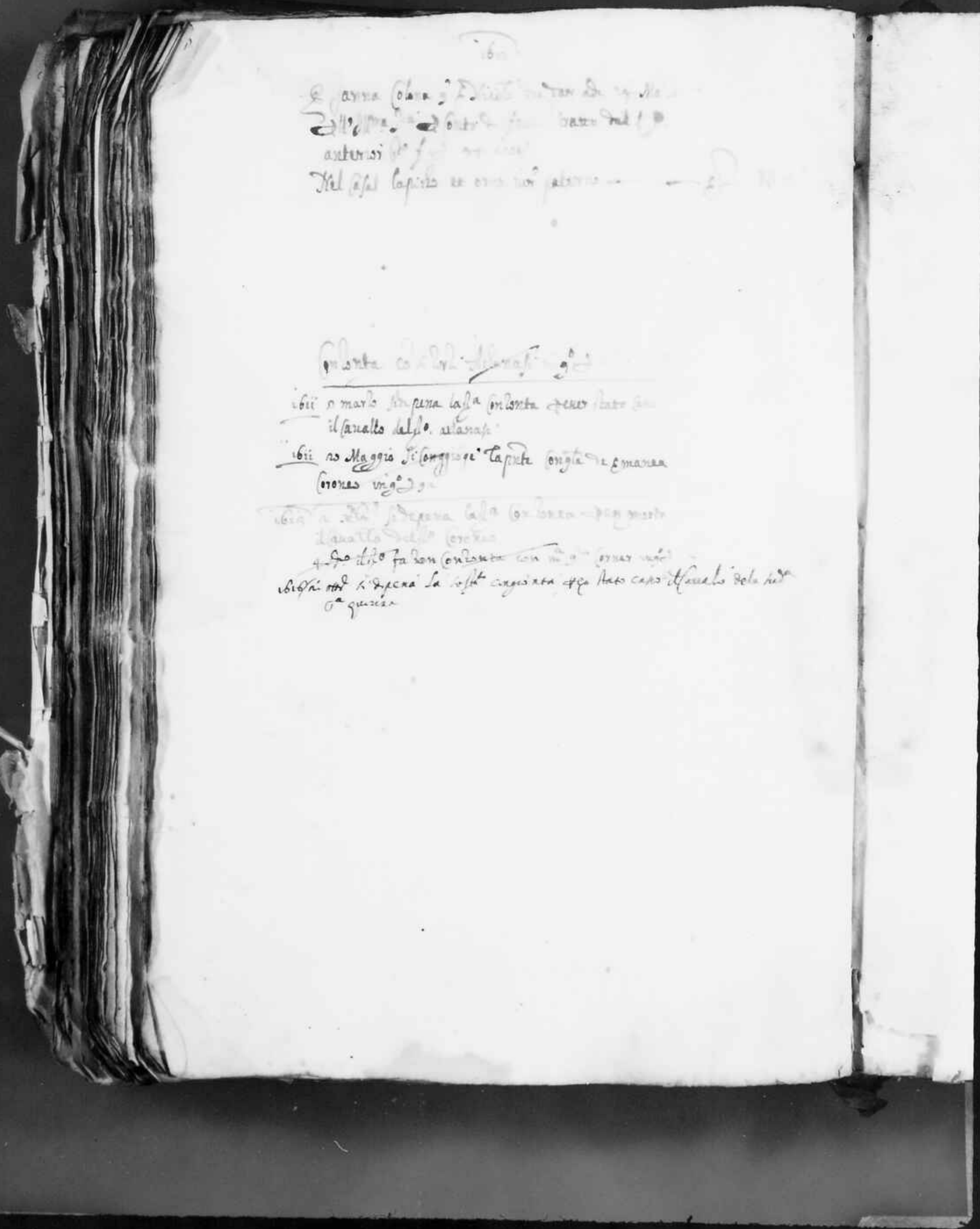

[illegible]

[illegible]

[illegible]

[illegible] a [illegible] alle
a Porto di [illegible] si prende nelli
[illegible] ale quarenta quin
[illegible] suo [illegible]
[illegible] posta Silegre 47 e [illegible]

con il sopr.to Egaro a [illegible] 47

Item. Item Tomaso Matteo et la sor.ra
Giuana il nome della sua [illegible] ca certo si venì det. a giuane
la eredità atesa [illegible] ca certo si venì det. a giuane
Gentile suo fratello a virtù dritto nelli atti de [illegible]
ancile [illegible] di vi mettto pro.o per.o [illegible] et [illegible]
ecco si trasla nel do nome ut supra
Giuane Gentile [illegible] e [illegible] dre dal [illegible]
[illegible] di feudi tra di [illegible] et la pozzane
la tangente — — — tt. R

go confinata con il sopr.to è tad.a a tt. 47
Item di più ord.o si aggiunge nela pred.a posta tt. due tra
dale posta tt. è tad.a tratto da tt. 47 con li pasten
Item la posta [illegible] e altri parimente confinata con il sopr.to tt. [illegible] a tt. 47

Honorato de Ibis
Benardo del Ill.mo D.n Gu Zemeno Lin.a Pa.a Cavalo

Cavalo Baio Castagno treme rezo

Moleo

moleo

moleo

1616 a 10 Marzo

Ill.mo D.n Michel Benedetto Gerant. dre dass adi 10 marzo 1616 Illegra Gua. quanto di feudi trati dalla posta k. 5. Arb. 2 oltre erre. fu tolto a questo Ill.mo in come possessor del feudo del Piscopalo come appar trasla. in da posta — — — C — S —

Questo conferma cl. p Piero Calina a questo Ill.mo 07

(confrontata). ibia ag. Marco si depena la sua confrontata de sotto della
ibia ig. Aplas si congiunge la punta congiunta de epso
Callina ing.° ag. 67.

1611 12 agº si è aperta la sta con Lonta [illegible]
sta Coperto il Cauallo del sto [illegible]

1616 Cauallo conberta di [illegible] Andrea Cornaro [illegible]

Dui n Junz' ibi si depena ella Con conta stante l'inc.
dui damuro fata dal ulastrainn

ibi ne sette. si fon ggiogi la ponte posta Con quella
de Em.o Paulin ung.o 86

ibi vi maggio si cancela la p.te conpresa tanne l'ord.ne facta dal sud
paulin cod nel lo appare

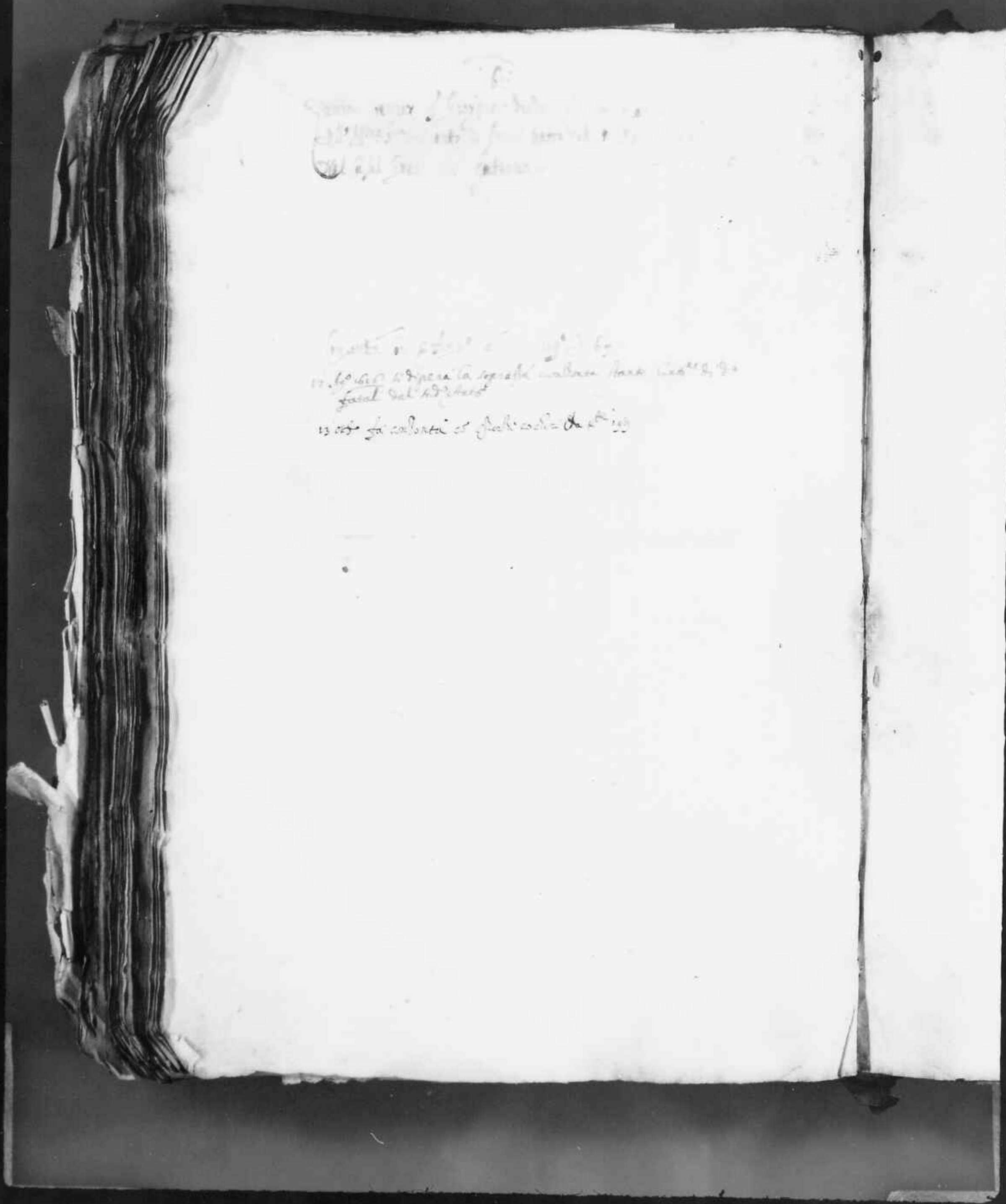

Del Cgl [illegible]

1611 Il marto si anulla [illegible]
mayta et la parte sua posta [illegible]
nel de Giorgila suo figlio come [illegible]
fruto posto nel Bauschazar et esso per [illegible]
Giorgilla fili g nel Duca [illegible]

Conferma [illegible]

1611 Il Nouelli si [illegible] la [illegible] [illegible]
il Cauallo [illegible] doza
Dito si congiunge la parte posta congiunta [illegible]

Adì 24 febraro 1611 Sedopena bulla Contenta stante
la rinontia fatta alli li maridopulli di lo paulo
1611 3 xbr li li maridopulli fano fortezza co' li mari
lelalbe vtg. 2 x o

[illegible]

[illegible] 8 non[illegible] [illegible] [illegible] la [illegible] ce si
[illegible] aggiunger [illegible] la [illegible] [illegible]
mg[illegible]

ibia no agte Sidepena lasa conforta dexer stato Casso
il Cavallo dalla marina —
ibia p.mo xbri se fe sotto di n. sett. lisa dinoro conforta
Cavallo. dalla

[illegible]

[illegible]

[illegible]

Die 11 Martij Mondbrichis
Reportata licentia ponendi
nel ponte [illegible]

Die 11 Martij ibidem Supera la [illegible] instanta fronti la metà abusata
per [illegible] Thomaso Trovaso la concesso terra al dito Zane
Trovar Zimaterr Cavalli nela ponte sua posta sino
lamistra [illegible] terra

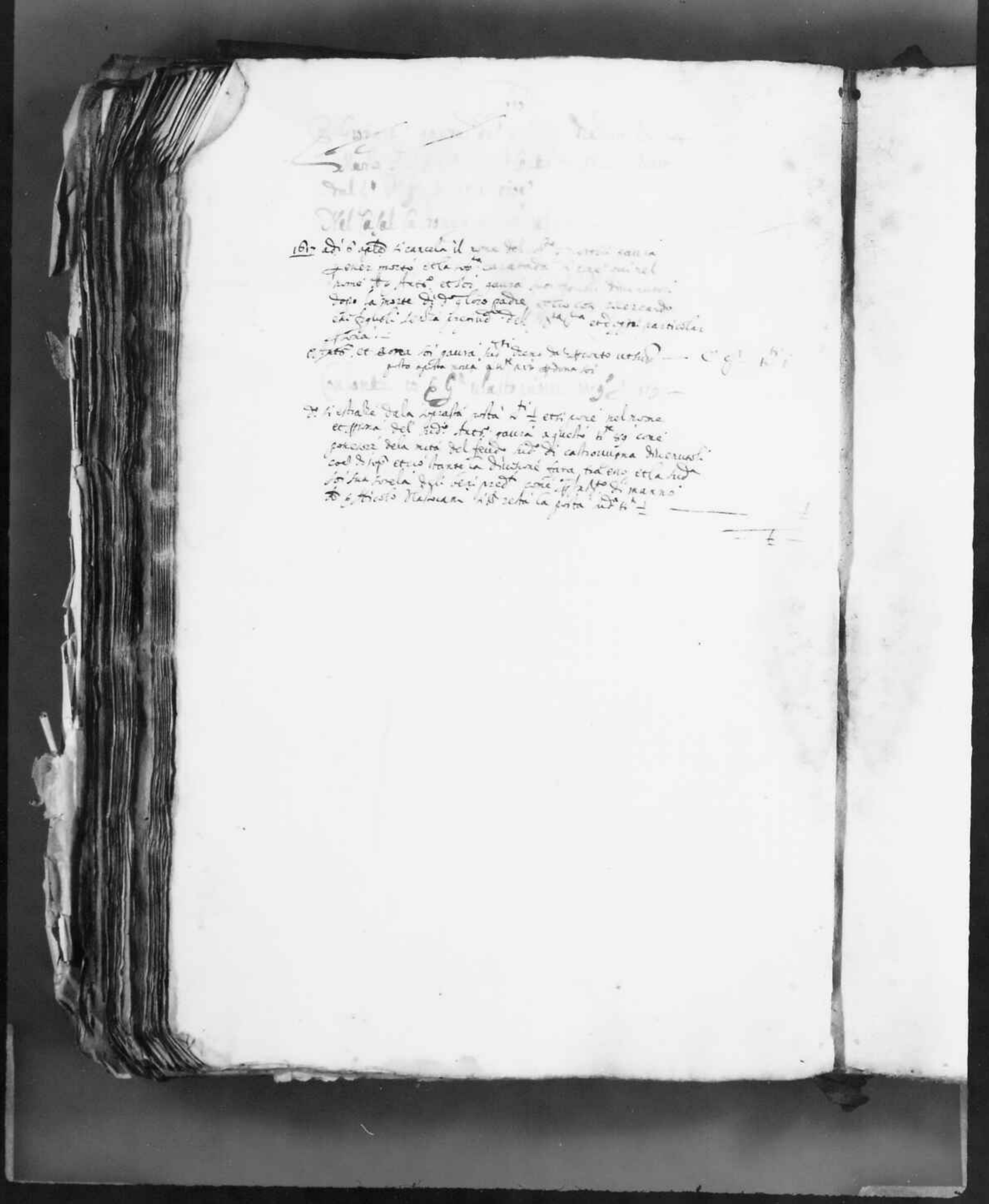

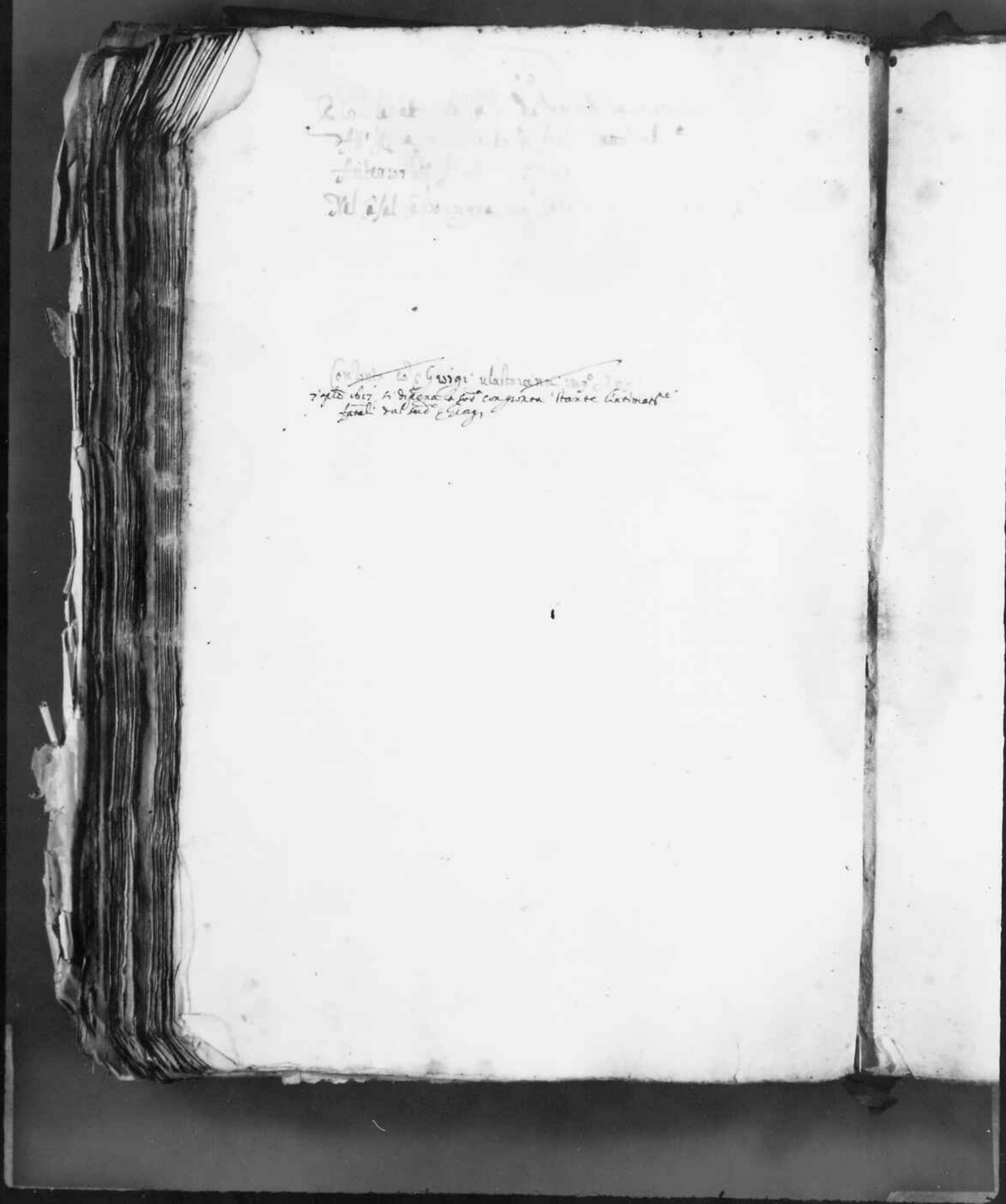

Buen it. agº se depena la [illegible] con [illegible] con [illegible]
de la [illegible]
y el dho dho fa con [illegible] con el [illegible] Salamo
mayº [illegible]

Conforme con el ulastrann. original.

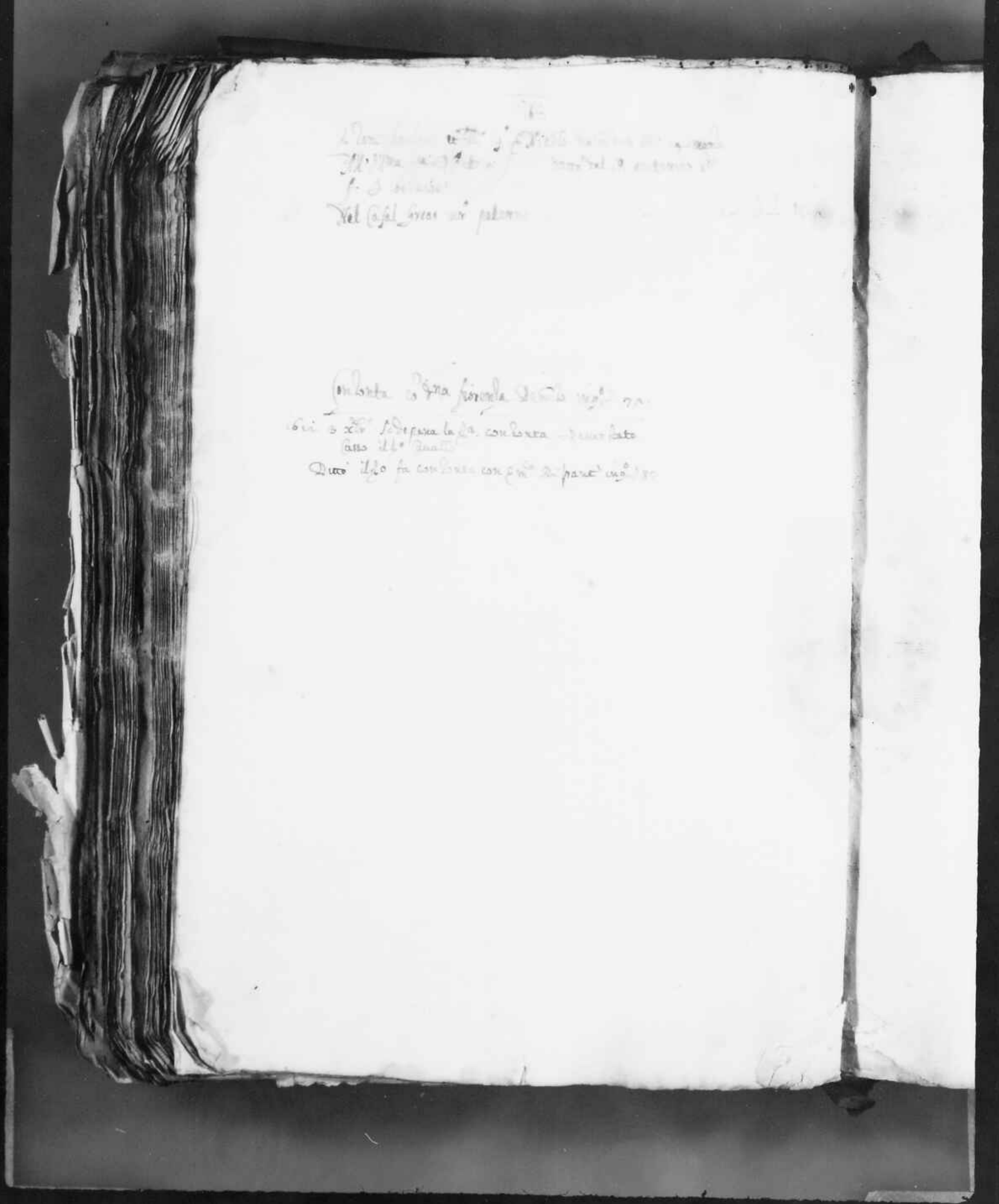

[illegible]

[illegible] 60

[illegible] 20 apte [illegible] la [illegible] sensale partire

[illegible] si congiungono la parte singola [illegible]

[illegible]

Item se alcuno de detti Essaie. Pesser morto
et la parte sua posta sepone nela posta de ditta Ma
et Gate suoi fitti come pronepoti del feudo se prete
et esso Pesser morto senza ordinatio ne la lasciato
altri pui Gate parenti che Pesser suoi fitti et esso
cosi detti fitti Pesser gaudo resta la parte vacua

Qui si fungerebbe

Si

adì p.mo luglio 1621 Dente Contra Salvetti sia pena
la sua condotta

adì 19 d.o detto fa ~~condotta~~ con Giorgio Trinisa
ingegnero

in detto dì detto si degnerà la sup.ca condotta stante la morte
del canale

adì detto dì 1 detto Mag.co fa condotta di Giorgio Grisonda
e p.r K.ti 199

adì in d.o d.o fa

in [illegible] si degera la sup.a conforma stante la mole del canale

[illegible] d.o fa conforma la [illegible] canale

[illegible]

[illegible]

[illegible]

[illegible]

1616 il marello si deperisce la [illegible] [illegible] la [illegible] del [illegible]

ibiui no Apte Sidepena lad.o conzonta zesser stato Cane
il Cavallo del S.o Delalde.
Nel re fo sotto di a sues. fa Rinovo conzonta con dd.o
mazin —.

[illegible] con [illegible] [illegible] [illegible] [illegible]

ibidem no stante fidepena lasse Conlonta fosser stato Cosso il Cavallo
dello Delaldi —
[illegible] [illegible] [illegible] [

ibid. no apte fetta sopra alla Conforta descritato
fatto il Cauallo detto Inlatti
Pmo xbri ce fo sotto di n. ~~[illegible]~~ detta Conforta dicono cosi e mari

Marco Vendallo de' [illegible]
[illegible] sua [illegible] di [illegible] [illegible]
[illegible]
Nel Cafel Porie [illegible] Sotto — — — — —

[illegible]

i bu.

Pmo 2to

Mezzo stradello de' pittantini [illegible]

[illegible] sua pronto di [illegible]

f. 2 vezzi cose

Nel Cafel Nerio sua Sotto [illegible]

Cose lorda [illegible]

ibu.

Pmo [illegible]

Manca morale g. m. [illegible] mar. s. [illegible]
la Porta di fuori basso dal p. [illegible]
Nel [illegible] Dafni in [illegible]

Conforta di S. Antonio [illegible] 64

adì 5 marzo 1611 si chiuse la sua conforta
[illegible] ita [illegible] il cavallo [illegible] alla nap.

(conforta) adì 4 xbre 1611 si congiunge la pietà posta con quella
de Eph.le Callina vig.l 67

[illegible] 1612 si chiuse la sua conforta [illegible]
fatta alto ma dal fondo Callina

1612 [illegible] fu unito con S.ta Maria
vig.l [illegible]

Conforta) ibi il Nobile Sig.r Andrea Cornaro alla sua Consorte et si aggiu=
ge il Con.to de Lor Ill.i Cornaro ducati 25 —
ibi a xxii Sig.r si separa la sua consorte dante l'inte=
dei fatta
Sendo lei fa conforto in Eccl.a di frari ducati 25

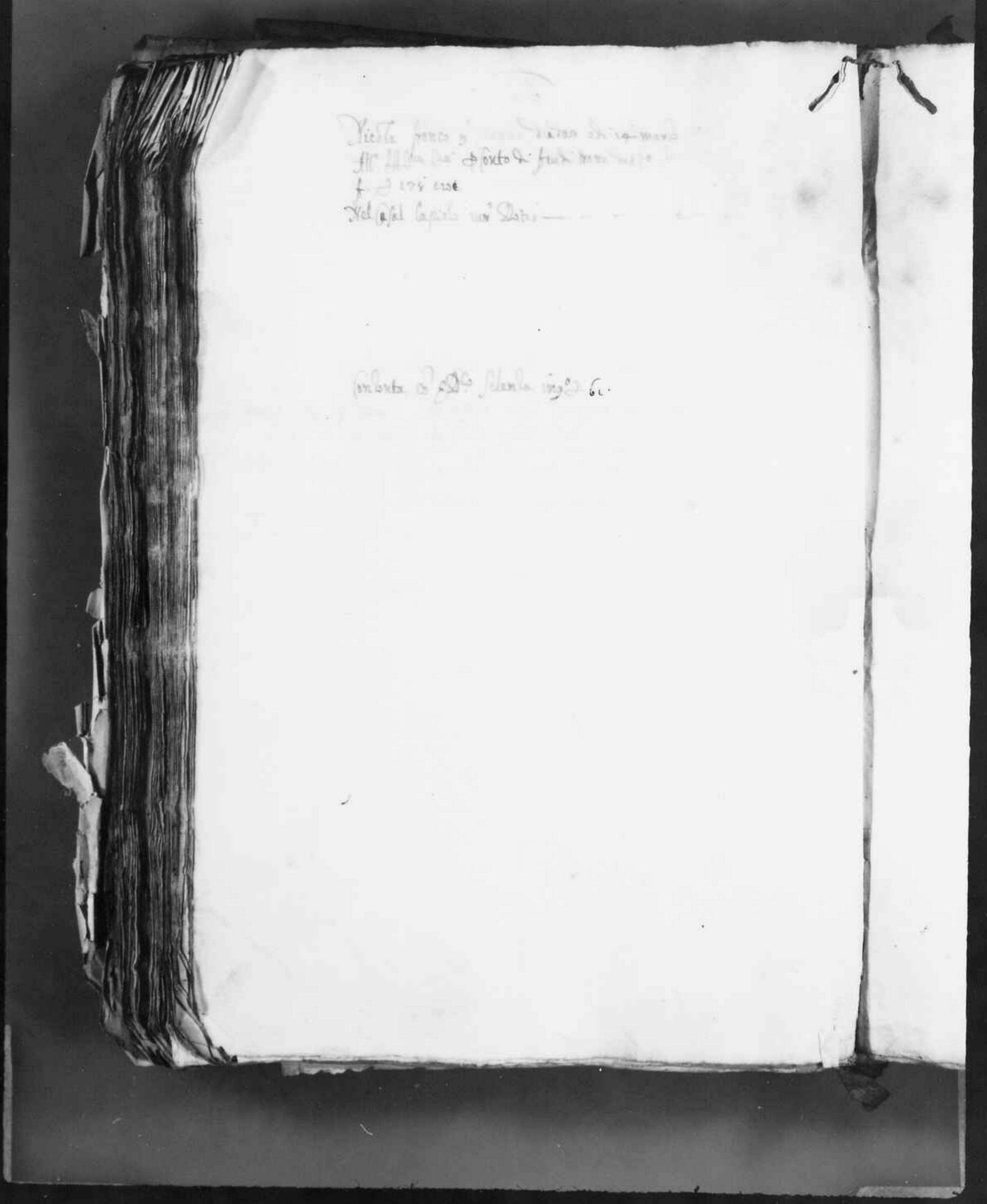

1620 adì 1 Luglio si opera la Conforta Parte Launtz
alui fatta —

Adì 10 ult.mo Ag.o si congiunge la ponte posta Congiò de Gherl.
Jerusan ingl.t 54

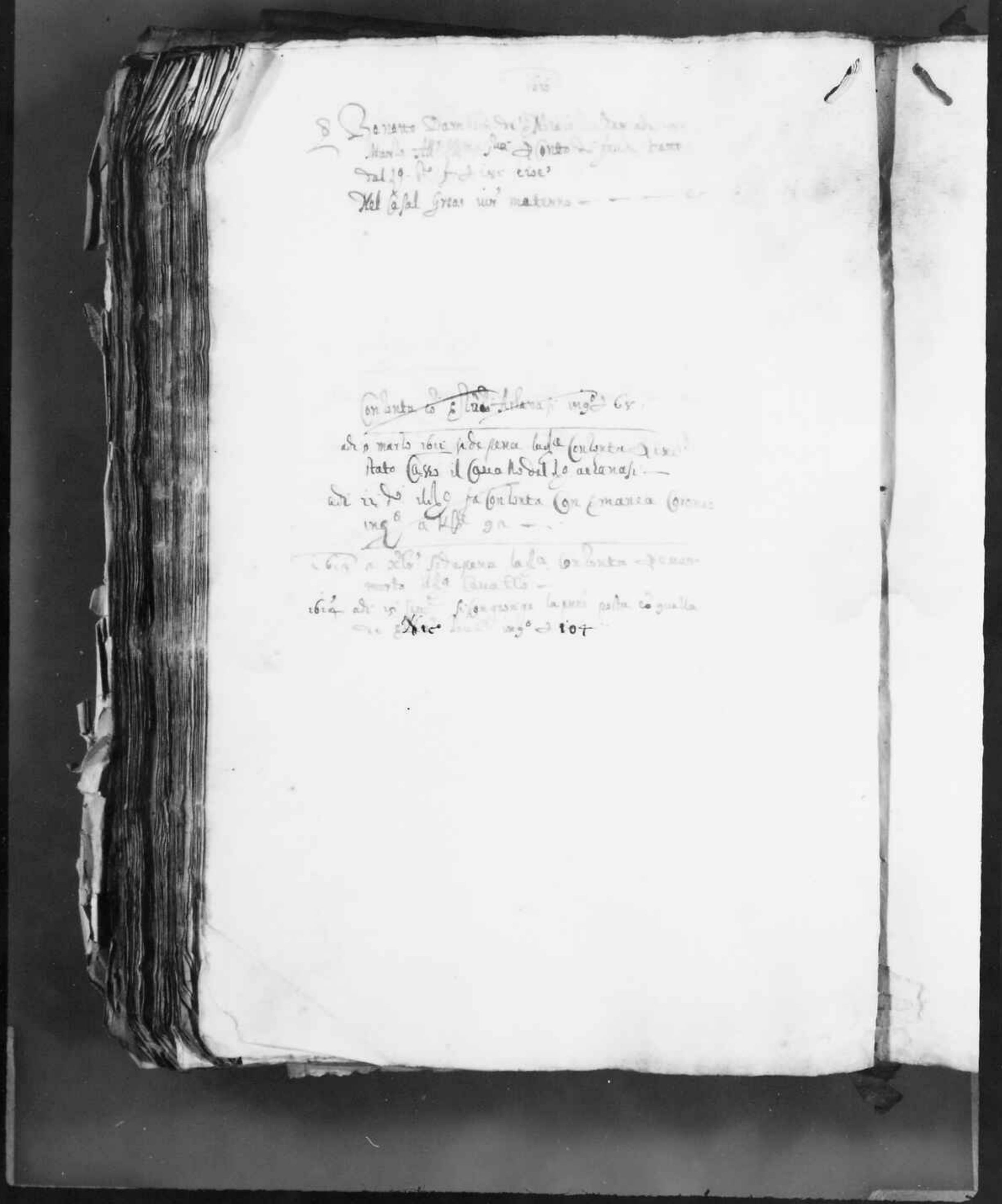

Nicolò de Natali [illegible]
de [illegible] mano [illegible]
parte del [illegible]
Nel [illegible] Lapido [illegible] [illegible]

Detto Natali fa confortia co mª [illegible]

[illegible] 3 xbri [illegible] confortia [illegible]
[illegible] co della mª [illegible]
[illegible] 4 do detto Natali fa confortia co [illegible]
Salamo [illegible]

[illegible] vi scrit [illegible] confortia [illegible]
il [illegible] del [illegible] Salamo [illegible]
[illegible] 3 xbri detto Natali fa confortia co [illegible]
Salamo [illegible]

[illegible]

[illegible]

[illegible]

ibem 28 Gen.o Si depera Casa Con Corte stante la
vitt.a alla fata 25 agosto Corella Camera
ibem 29 maggio si Congiunse Capreta fatta Congiunta
Erua mu.o [illegible] Emidel [illegible]

Martì [illegible]
[illegible] di [illegible]
Nella stella di [illegible] di [illegible]
emptionis

[illegible]

[illegible]

(m Borta)

Q. Michel Lorenzi [illegible]
Smarrito all'[illegible] [illegible]
Nel [illegible] [illegible]
Nel Casal Lamberti un emphiteusi

Confirmata [illegible] Selenia vedova [illegible]

Nicola [illegible]
All'Ill.ma Sig.re [illegible]
[illegible]
Nel Cap.le [illegible]

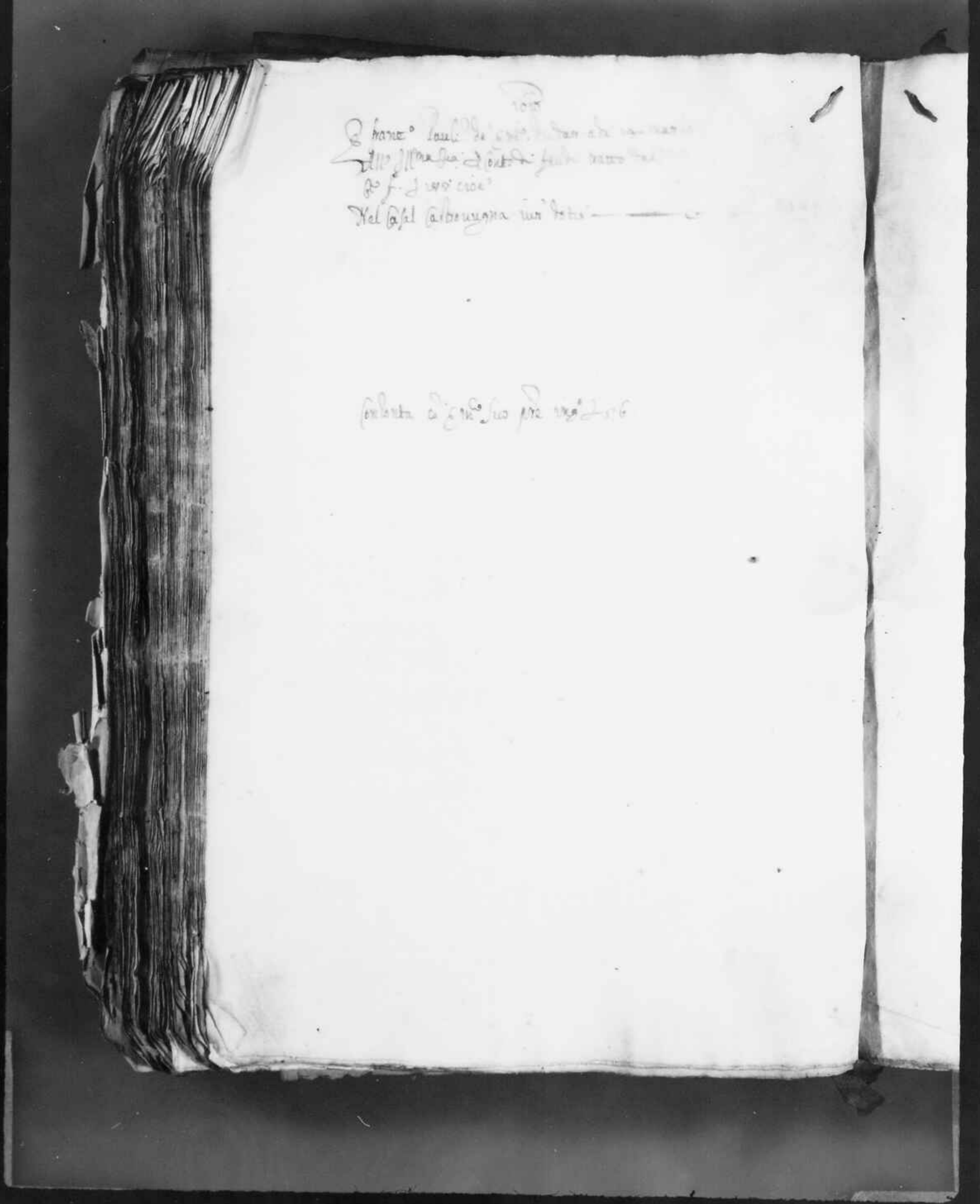

[illegible]

[illegible]

[illegible]

Nel Casal Cacidoni con emptionis ——

[illegible]

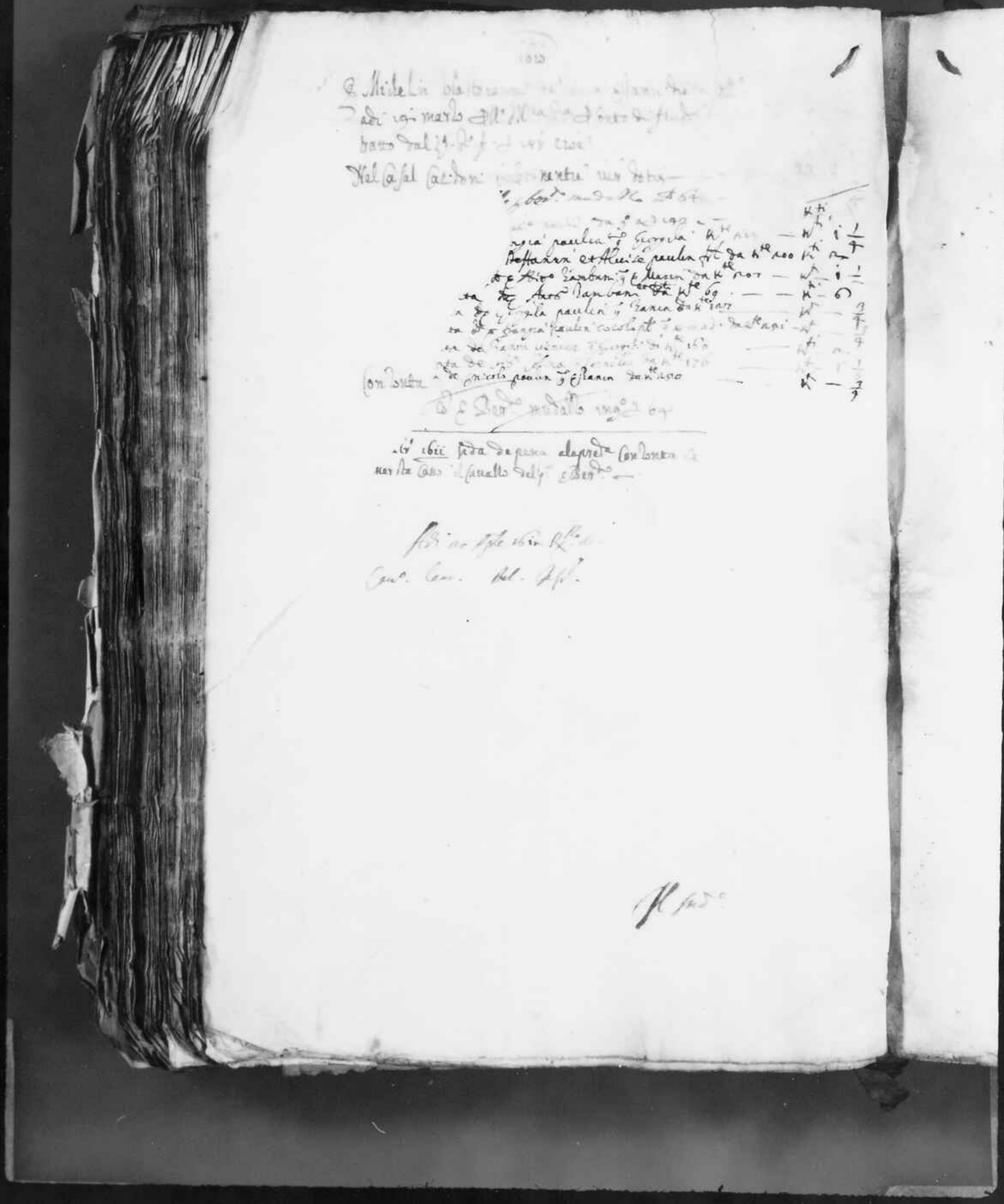

[illegible]

[illegible] maritato all'[illegible]

[illegible] dal [illegible]

Nel Casal Cardoni patrono ——

[illegible] dell'[illegible] g.° Eduardella

nostra sentenza gli pone nel

detto suoi figli et suoi heredi

[illegible] detti [illegible]

li detti et figli [illegible] [illegible]

[illegible]

con [illegible]

aggiunge nella parte posta [illegible] uno [illegible]

[illegible] del g.° Essaeno [illegible] [illegible] come posse meri-

to feudo posto all'[illegible] [illegible]

"si ordina si annulla la disp.ne contenuta [illegible] la nozze

del canelo"

[illegible] del [illegible] si [illegible] [illegible]

et g.° [illegible] Cacamola [illegible]

(contra). adì p marzo ibidem la contanta delle parti sopra
scritte la contanta se si aggiunge nella posta da
S. Giacomo lire vingi 3 p

ibidem adì 10 Aprile si dispensa la sopra contanta lire venti
[illegible] di S. Giac.o. E Giac.o vive nel lo appari

[illegible]

[illegible] nir

[illegible] i ½

[illegible] i

1616 adì 16. Maggio Si è stabilito dalla parte [illegible] dalli [illegible] ne [illegible]
[illegible] et si pace à quelli nel nome esposto di Stiatto Gaudolo
[illegible] con possessori de' parti del feudo di Castiglio
[illegible] dopo la morte di detto [illegible] et pretendono dal
detto Stiatto [illegible] la morte del predetto
[illegible] sua sorella et [illegible] ambe le parti [illegible]
[illegible] parte presa [illegible] [illegible] et si pace [illegible] [illegible]

[illegible] [illegible] [illegible] [illegible] [illegible] i
[illegible] [illegible] [illegible] [illegible] [illegible] i

ibid. adì 10 Novembre.

Essendo Nicolò e Bragia due dall'ordine dell'Ill.mo
già parte di feudi tratto dalla posta contratta per
Nicolò suddetto suo cugino et n.ro qui senza pregiudo
dell'Ill.ma Casa et d'ogni particolare ragione che
detto Nicolò suo paterno — — — g — w — ½
contratti di Nicolò Marco paulino a' w. 26.

[illegible]

[illegible]

f. [illegible]

Nel Casal Castronugna un pezzo —

[illegible]

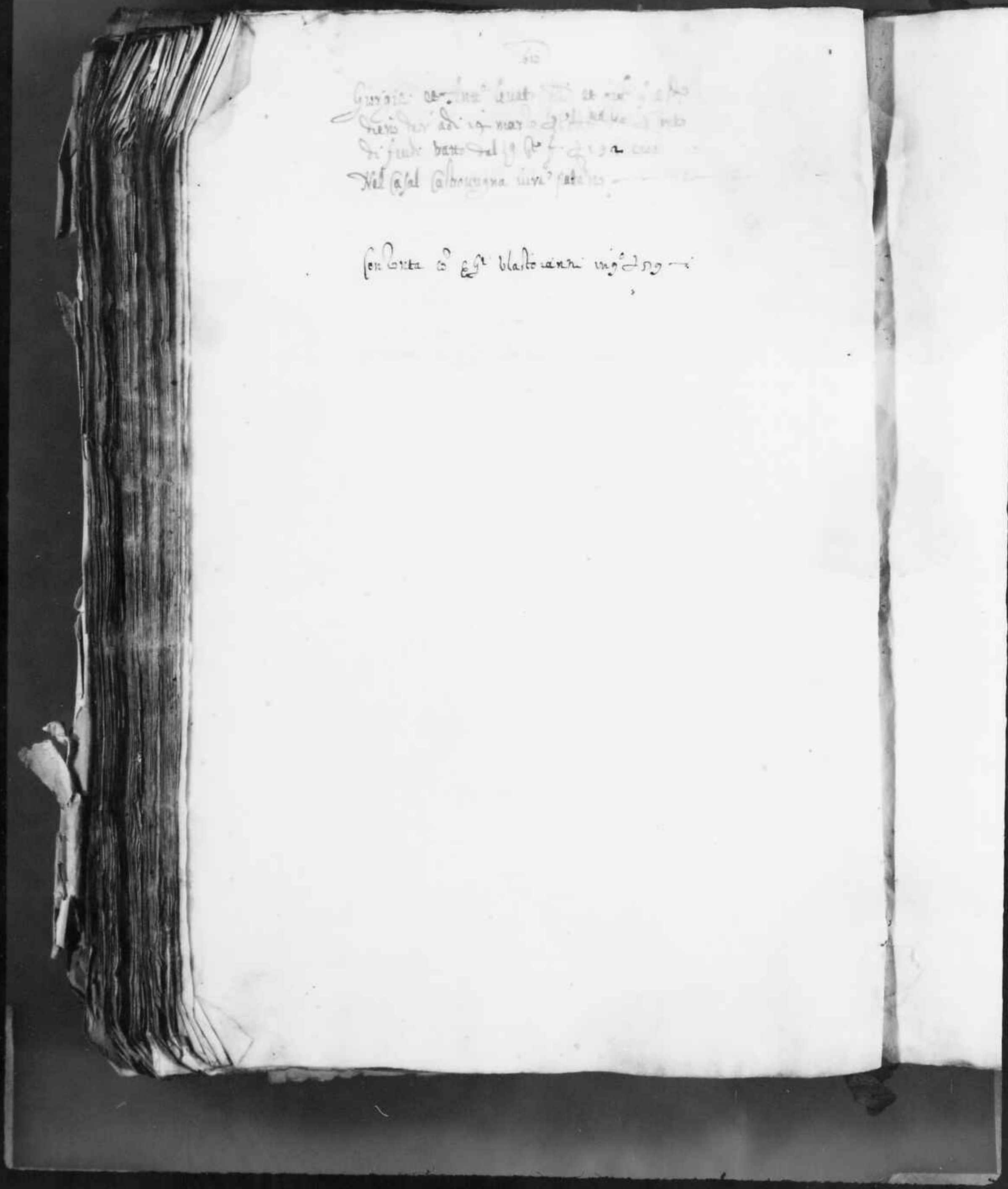

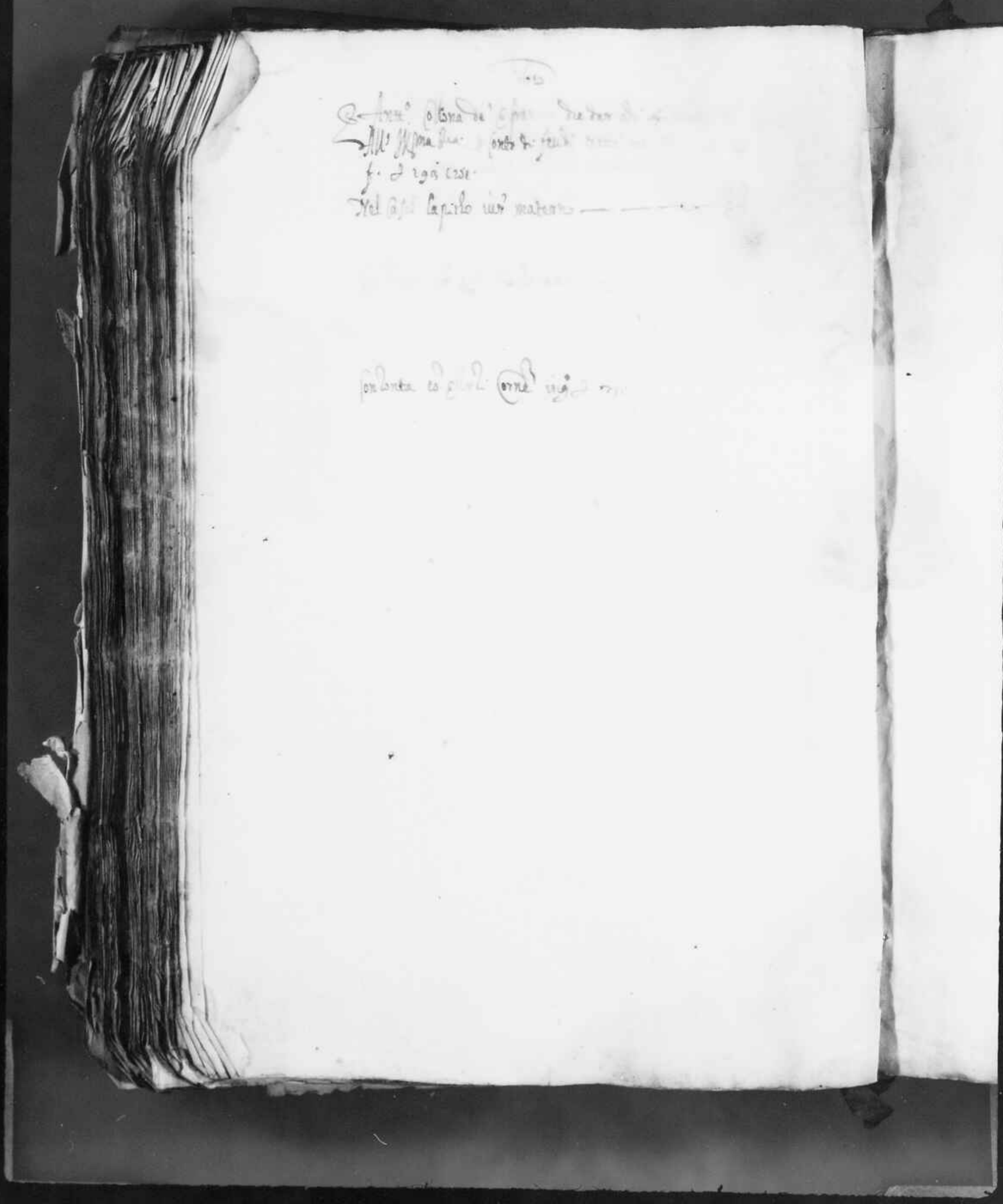

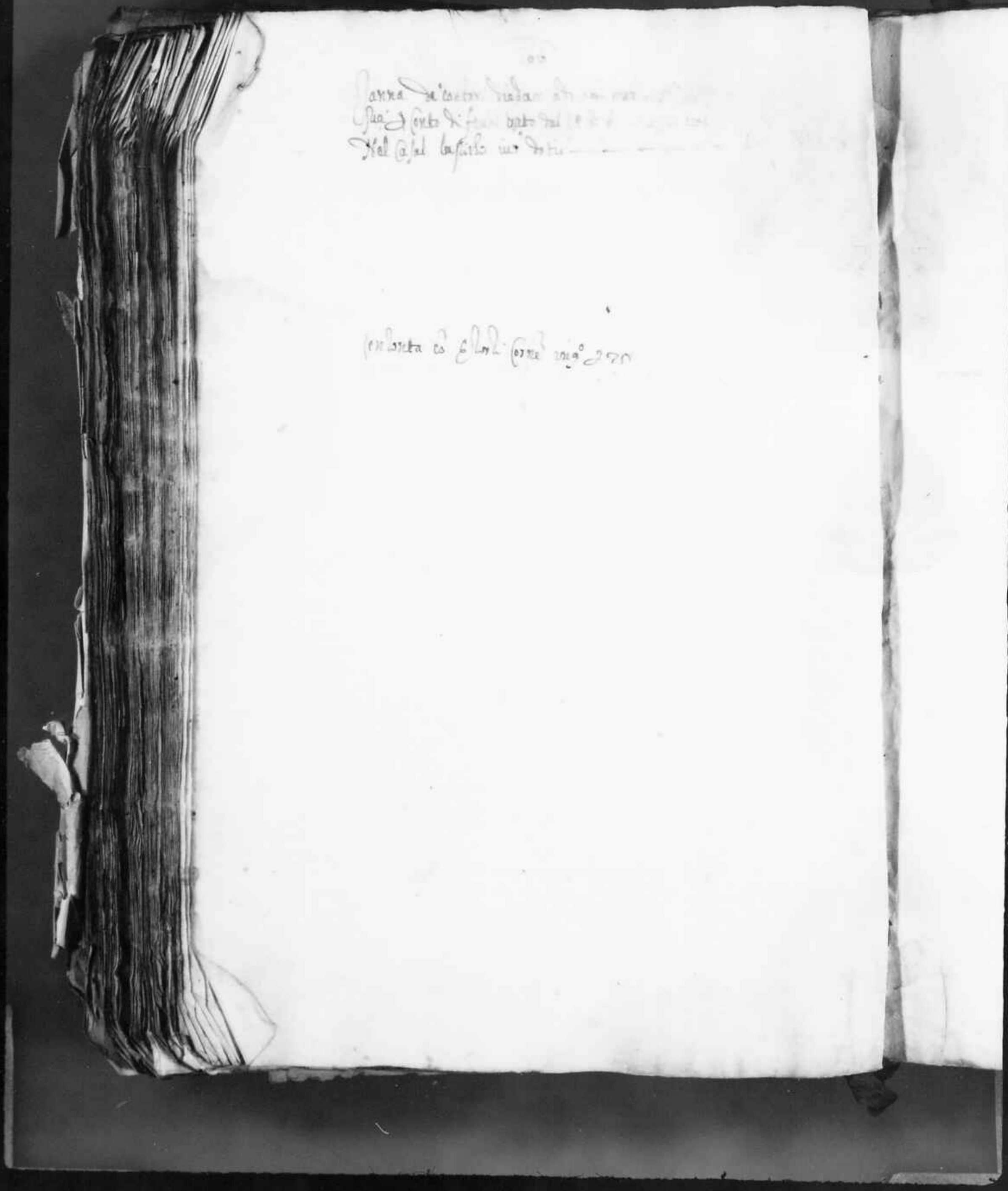

1616 li 08 si vende la bot.ga carpentata Parte la metà de Canalis li 30 ~~8~~ nero del M.ro G.o li fa carpenta 'ad e Barli
Carmela' N.te 199 —

Item Giorgio pagia de [illegible]
[illegible] del mese di marzo [illegible]
tenuti basso del [illegible] f. 2. 1.6 cioe
Nel Castel Aclada un paterno — — — — —

Conbarta Cofano forme uno [illegible]
[illegible] tela conbarta [illegible]
oret stato Come el quadro [illegible]
[illegible] fatto conbarta in Chiesa
[illegible] uno [illegible]

Marzo Sallama [illegible]
[illegible] di feudi [illegible]
Nel Casal [illegible] Jus [illegible] — — — e

Conlonta co el Sr. Sallama [illegible]

Ad primo marzo ibi Sidepena la conlonta
stante che detto mese non ritrova che detto
e [illegible] gli [illegible] guarnire
adì detto fa conlonta con el [illegible]

[illegible]

[illegible]

Nele Arcalorsi [illegible]

[illegible]

Ferrante Barbarico [illegible]
[illegible] All' [illegible] Sua [illegible]
[illegible] casa
Nel [illegible] meglio mia testamento —

Qui [illegible] Junge ibi se congiunge [illegible] Caputo
posita congiunta de [illegible] carta vig.

Sup.ta media [illegible] —

Michel[illegible] [illegible] [illegible]
[illegible] [illegible] [illegible]
[illegible] [illegible]
Nel [illegible] Adadrai vier' malino — — — — c — [illegible]

[illegible] [illegible] [illegible] [illegible] 50

Fo

Il stoffano Bugno [illegible] di [illegible]
[illegible] di fondi [illegible] dal [illegible]
Nel Casal Capistro di [illegible] [illegible] Dotis — — — —

Confirmata con Cancellaria per m.o Calayni [illegible]

Donna [illegible]
di scudi [illegible]
[illegible]
[illegible]
[

Dona Isi gaura' g. Georgia' dre' dal' adi d. All'Ill.ma sua g. parte di feudi trasse dalla posta del g. e fatto gaura suo filio di xx.te c. come e trasl.ato in da posta fosse et g.no passo' si vede' gil pieno di pren. al cap. castronugna come e d.mostrare di chiamasi la d. trasl.ato et cio senza pregiud. del pub.co et d. ogni pacificar. gione — c — g.ne — x.te 1/7

si aggiunge nella pred. posta x.te 1/7 ~~e quale~~ e trasl.ato dala sudd. Dona Isi come potestice del g. e Cungia gaura pre. dela sud. Dona Isi come potestice del g. suo pub. posti nel c castronugna et cio si vede senzia tra' epa et e tutte ho. x.te dopo la morte del pub. g. loro redre nei atti de e stesso Mattogia in pub. et conc. in esso et cio senza pregiud. e — c' — g.ne — x.te 1/7

Dr. Jo'

c' trasl.ata il nome dela pos.ta Dona Isi gaura et la pos.ta cap.ata da si sue qui nel nome et posta rea et g. Andrulex tialon d. ricetta come potestice dei pos.ti feudi a lui diuenuti sue Isi dala sud. Dona Isi sua cartorze in iuzi dritto sue' a sue giugli Cip.no raggio ibiz nei atti de e Alesio Mattejan. rog. et cio senza pregiud. e

G Andrulex tialon dre dal' adi d. come pesse del feudo posto al c. Castronugna diuenuti sue Isi da d. in giu' sua cartorze — c — g.ne — x.te 3/7

cartorza de Giorgi Mattejan a' x.te

Papa Eliminati albergidis et [illegible] suo [illegible] q' Papa [illegible]
[illegible] ad [illegible] marito [illegible]
[illegible] [illegible] [illegible] [illegible] [illegible] [illegible]
Nel casal nella mugliana uir paterno — — c —

Conlonta co Marini delalto ing° [illegible]

ibi in no ~~Septe~~ [illegible] ~~Conlonta~~ [illegible] ~~Conlonta~~ [illegible] Cavallo del [illegible] [illegible] —
Prec [illegible] [illegible] [illegible] [illegible] [illegible] Conlonta [illegible] mari

1610

Q. M.co trialon de' Q.ri [illegible]
M.co Sua Q. [illegible] di fundi [illegible]

Nel Casal Prasui Sui Stati — — — — —

1610 Adì 29.o si aggiunge nella parte posta
fatto la posta de Mag.o trialon q. Jane
possessor de certe [illegible] [illegible]
sui emptionis cui translato [illegible] posta app. Jus

Conlonta con Q.ri Carpendino mg.o

1610 20 Marzo si depera la 1.a conlonta [illegible]
1610 in luogo si congiunge la parte posta [illegible]
1610 29 Ag.o si depera la 2.a conlonta così ricercato
dal M.o Q.r et la pone nella posta [illegible]
trialon sui fitti mg.o 220 —

116

Il Sig.re Paulin g.o Lorenzo Tedesco di [illegible]
[illegible] sua Apostolica di feudi [illegible]
Nel Casal Pesceus uno patrim[illegible] — — —

Il Gargilla de Nicolò [illegible] fatti p' [illegible]
[illegible] per dri 14 Marzo All'Illmo D. Conte
di [illegible] [illegible] [illegible] cioè
Nel Casal Pefoni un paterno — — — — c —

Consorta con Esmo Arlonasi ung.i 67

Adì 17 marzo ibi si depena la Consorta
per stato Cons il Cavallo detto arlonasi
adì 6 Nouo ibi si aggiunge la parte
posta Congiu de Esmo Paulo ung.i 48

Sere Paulo g' [illegible]

All'Ill.ma [illegible] Conte di [illegible]

Nel [illegible] Pefeus [illegible]

1616 Adì 10 Aprile si cancella il nome del sig.re Sere Paulo [illegible] morto sotto [illegible] [illegible] nel nome [illegible] [illegible] [illegible] [illegible] questo sendo [illegible]

Franci paulini g' [illegible] da dal adì [illegible] C.

Nel catal pefeus —

Sendosi con [illegible] [illegible]

1616 Li 8 Aprile si cancella la p.ta sentenza [illegible] fatta al [illegible] [illegible] da [illegible] [illegible] [illegible] [illegible]

[illegible] gia di nuovo cagionei [illegible] [illegible] 199

Q tomai levato g' [illegible] [illegible]
All'ill.ma S.ra Aforto di fudi [illegible]
Nel casal Castrevugna un paterno — — — — — 2 [illegible]

ibri 5 xb.i Si congiunge' la prima parte singula
de Ellen Grafonte ung.o 2 10

Nisolo [illegible] g' [illegible]
Ad Illma [illegible] d'sonto di feudi [illegible]
Nel casal ~~[illegible]~~ [illegible] giur.a uni' emptionis
Licori' iter.e [illegible] maggio [illegible]

ibro 8 Lugno si congiungi' la [illegible] posta [illegible]
de' Em.co Sr.o [illegible] ung.o 87

Il franc.° Barbarico de' [illegible]

[illegible] Sua Alberto di feudi [illegible]

Nel casal s.to di Mugliano un patrimo de [illegible]

Confinata con [illegible] la m.g.° d'fr.

[illegible] m.g.° separa la sua confinata [illegible]

[illegible] Il.° franc.°

Confinata con [illegible] suo fitto [illegible]

Del Casal Adelaide iure paterno — — —

6 is

Vicecs Grat[illegible] ce [illegible] et frella fra [illegible]
magna [illegible] tens [illegible] Mar's [illegible]
di fundi [illegible] [illegible] non cess
Vel Casal Grat [illegible] patrons — — — — —

Explicata a Ge non

1602

Monasterio de S.ta Maria Perpetua gloriosa de la
ciu.d Marb. All'Hora d'Sonto de S.ti di Matto
dal S.r Co.te f.o d'arà croce
Nel Casal peraspori acqu. stato da Gier.o x.o fran
cier ~~[illegible]~~ ~~[illegible]~~ — — — c — — — Ko i

Conclusa Con e Cotto S.ta [illegible]

Andrea Grimani [illegible]
All'Ill.mo [illegible]
[illegible]
Nel Casal Paraiporti [illegible]

[illegible] Mustallo [illegible]

[illegible] fede [illegible] da [illegible]
stato [illegible] il Cavallo del [illegible]

[illegible] si congiungono la porta posta in quella
de S. Nic.o Gisporte [illegible]

[illegible] si [illegible] del [illegible] Germani
[illegible] si aggiungono [illegible]
posta de [illegible]
[illegible]
[illegible]
[illegible]
[illegible]
[illegible] porta posta [illegible]

Dna Maricta fra [illegible] e Donado [illegible]
ri Marco [illegible] Jua [illegible] Corto si funo trato
del [illegible] f. [illegible] cise

Nel Casal Paraspor. ium Sotis

Ad ri 24 Agosto ob. si auella il noe dela
Dna Maricta ac lib. 4 duo carati si agiu
gens nela posta et noe de Franceschi futo
et fitti p Em.co ing.o 76 quel fendo ile possedens
nel paraspor altro hiuenuto ium materns
et cio in virtu della Sentia ob. di 8 Gen. ibi
ottenuta come fitti ac la posta nda a maricta
et eri senza p Jud. p. [illegible] la posta bacca
con Corto co [illegible] Carandino in j. Jns

1615

Andrea Maria de' parcali dettar adi 29 marzo
All'Ill.ma Sig.r Conte di Fuch trasse nel 2 16 cioè
Nel Casal Branzoxari in Istri — — —

1615

vni esigebilli

S. Giac.mo Demelo p' E. Puro heder di ragi. Marlo
Il Ill.mo Sig. Conte di Fondi [illegible] E 18 =

1625

Magna Aranasa de Ant.a Pelar ad 19. Martij 4.to
Magna Sua Monte di Fundi tarro del 29 Sept. f. d. 1 1 1 1 1 1 1 1
Nel Casal Sandoxeri iur dotis — — —

Q. Gorgilla — Ambrosio q. Iani et Spagra Damilen de Dec°
Quinto Iar ch. ing. Marlo All'Ill.ma S.ria di Corto
Fuch. trato del 29 Ott. f. 2 nro croc

Nel Casal Greas — Quenuto ad. Gorgilla iur. paterno
et al sud. Damilio iur. dotis — — —

1625

Georgi Cassuro q. Jann. Pietar adì 29 Marzo 1625
Ill.ma Sig.ra Aliento di feudi vato vato 1 ab esse
Nel Casal Sicilia in Notris — — —

Peggi S. Marco Rodritti de' Papa e Ant.° Nedar ad rig.
Marco All.° Ill.ma sua Contro li feudi tratto del
f.o St.° f. 2 ann. cise'
Del Casal Acladra iur. totis — — —

1625

Li heredi et figli del q. Sig. Marco Sallamon q. B.
Quanné hanno dar ali sig. Marco di Conto di feudi
tratto del q. B. f. d. non crise
Nel Casal boilla uni paterno ——— e ℞ 15 12 10

Die q. otto 1625 se estrade dalla posta Kti duo $\frac{1}{2}$
et quelli si aggiungeno nella posta del K. B. f. Sallamo
figlio et uno delli heredi del q. Marco come possessor
del feudo del casal boilla acquistati uni paterno et
ciò uni ess.ne della ter.ne dell'Ill.mo Princ.e di Bisignano
pass. nella Caprete — ℞ 15 10 $\frac{3}{4}$

Item se estrade dalla posta altri Kti duo $\frac{1}{2}$ et quelli si
aggiungeno nella posta del B. Franc.co Salamo figlio
et uno delli heredi del q. B. m.co ing.r come
possessor del feudo del casal boilla quanutili uni
paterno et ciò uni ess.ne della ter.ne et q. serra la
Giudeca Caprete — e ℞ 15 8 $\frac{1}{4}$

Item se estrade dalla posta altri Kti duo $\frac{1}{2}$ et quelli si
aggiungeno nella posta del B. Carlo Salamo figlio et
heredi del q. M.co ing.r come possessor del
feudo del casal boilla quanutili uni paterno
et ciò uni ess.ne della ter.ne et q. serra la Giudeca e ℞ 15 6 $\frac{1}{4}$

Item se estrade dalla posta Kti uno et quello si pone nel
nome et posta de Gerim.o Mus.o q. Antonio heredero
del B. Nicolò Salamo figlio et uno delli heredi del q.
B. m.co ing.r come possessor del feudo del casal
boilla quanutili uni sotes et ciò uni ess.ne della
termination et q. serra la Giudeca Caprete e ℞ 15 5

Item se estrade dalla posta altri Kti quatro et quelli si
ponono nella posta de Antonio Stratico ing.r heredi
del q. Sig. Marco come possessor del feudo del casal boilla
acquistati li quatro duo uni sotes et li altri quatro
que uni emptiones dal B. P.o Salamo figlio et uno
delli heredi del q. B. m.co et ciò uni ess.ne della ter.ne
et questo serra la Giudeca Caprete — e ℞ 15 1

Dui 4 ott 1602

Si Cancella dnse delli Conti li heredi et il Conti.o Carato sipone nel nome et posta de E. Mauritio Selenta vig.o. Come possessor di certa portio.e di feudo posto nel Casal Borda acquistato per emptionis da ill.o Mar.o de Cesare Tenero del B. Nicola Salamo figlio et uno delli heredi del Conti.o B. m.o et questo senza Pfud.o 3 r.a Cancella posta Carta

2 151 13

2 151 10 3/4

2 151 8 1/4

2 151 6 1/4

2 151 5

2 151 1

Nicolò Damolini q. Michelini detto di q. Mello
All'Ill.ma Sig.r Scipio di Giudi vatto del q. M.
t. d. rag. cresc.
Nel Ges.to platicherini della moro sua dotes — c — g 2 Bn i

Con Lonta con Esborli forma. ung. 70.

1625

Les Bellani heredar de ygi Marlo de M.ma Sua q
Conto de feudi tarro uno d rag cose
Nel casal Categlisina iur emptionis — c — esl ks 3

Con lonta con e Draco Menla ung d 62

(1615)

+ Q. Stefanini Tenuato g.° E.° 2.° hedar adì 19 marzo
All'Ill.ma Sig.ra D. Sento di feudi vacui nel Casale
Nel Casal Castronugna in dotis — — — — — — — E. K.° 5 2

di altri feudi detti K.° 3

Contenta Co.° E. 1.° ut Castronovi ing.° J. 50.
7 Mastro che si dipena la porta carrata stante la cortina
facali dal sud.° Giardino V. la Affisa

1517 adì 12 Agosto

Si estrahe dalla porta contrasch.a n.o 2 et quelli si pone qui a porta nova
nel nome et grazia de Nestanio Cenato q. pero, come poteva
de pieno nel feudo contrasch.o divenutoli, ~~et~~ relatione il
st.o suo come ~~dep.to~~ fato nela Cart.a di stra si vede et
alias pt. ~~et latro~~ Jure paterno divenuto ~~[illegible]~~ q. suo pred.
dopo la sua morte, et con la pregiud. dell'Ill.re Ju.a et di ogni
particular persona et

E Nestanio Cenato q. pero de dati cost di sop. del
feudo di porade, nel c'alhoungra ——— ——— C — q. — n. 2

anthonio et Zuzzi Nestagna a' 10 19

Janni Scrafi g°
Illma Filia d. Conti de Scrafi [illegible]
Nel casal Sanctorum uir dotis

Conforta d. Maria Scrafi uxor [illegible]

Item ego Marcus Mugerolus [illegible] Conforta huiusmodi
Ad dti ...
Item pro apte Conquirendi Capitta posita extra Ep.
Collum in q. 1 67

Item q. Sed Sida de pexa alia Conforta Parte Sixt
Illm a Sui fata
Conforta
Item ad dto illmo fadrisio Conforta cō dto Collum

B Martì vlasto ex [illegible] g' [illegible] metri [illegible]
Dati [illegible] Conto di feudi all'Ill.mo
marti dal zg della [illegible] di Canna [illegible]
ad bri [illegible] [illegible]

Nel Casal Capistri de' Guirap.a l'e' la meta
della portion comprata da e Nicola Gauva
Junior di e Pantaleo Bonin [illegible] di [illegible]
[illegible] — — —

La Mag.ca D.a Maritta figl.a q. D. Gius. e Geron.mo
Dimeo Tudor ad.i a Marlo All'ill.mo D.no
Proc.to di feudi vaver della posta le n.e
ossia sua sorella da g.d q. 3 cise

Nel Casal sfarda Jur patronato

Quato si scandella d.ne della d.a D.a Maritta et li sf.a
n.o 6, se apportano nel n.ne ne posta le' grani
da nostri q. 8 et ung.a 3 conforti della softa
D.a Maritta come possessor delli beni posti al
Casal sfarda alii — meni — ossia D.a Maritta
come delli suoi giugali
di meno de 3 carnella frutteri n.ne et
quarte Sarda Jud.o g. 2.a Capitoli varia

[illegible]

[illegible] Marzo [illegible] Si congiunge la prima posta
congiunta del B. [illegible]

[illegible] Si aggiunge nella prima posta [illegible]
come traslato [illegible]

Dippoi si aggiunge nella prima posta [illegible]
traslato [illegible]

+ Dippoi [illegible] si rimane cinfratti quelli [illegible]
[illegible] della Cavata, apparente [illegible]

C. Mozello, poco stellato in fronte

Madna. Mariata [illegible] [illegible] [illegible] [illegible] n Venetia
all'Ill.ma sua il Conte [illegible] fuori [illegible] [illegible] [illegible]
posta de Ep.to Callina suo fratello [illegible]
come Mariato in sua posta appo [illegible]
Nel Casal mezza mugliana ale Eterniate della
Morte del g.l Ecl.to Calina suo marito — — c — g — lire 3 ½
Nel Casal Categhina ale la stiato del suo marito — — g — lire 3

c — g — lire 7 ½

Detto si congiunge la pente posta con quella
de E. Marco Cardea in questo a d. 22.

Ecl.to Barbarigo, dze da B. all'Ill.ma sua, quanto di
feudi tratò dalla posta de E. Ill.ma Cerca, a queste
lire 49, dalla posta del Cortivo relevato a
queste lire 61, e da quella de Cerchi notta lire 63
del feudo di piede al c.l Zorzi mugliana di sua c — g — lire [illegible]
si detrahe lire — ½
resta lire [illegible] ½

si congiunge la pente posta con quella de E. Marco
Cardea in questo — — a lire 22 —

Sie

1616 a 20 ott.

E Juan Pietro Salamone de Berti fra dato all'Illustre Sig.re di questo di feudi trato dala pietà de Giac.o Berti da k.te 35 per parte del feudo spettante al c.e Caudioni et vel per passato in da pietà appari et cio senza pregiudo del Publico et particolari k.te 1 ½

Nel c.e Caudioni pucrutoli Juse dotis — — k.te 1 ½

contratta con E Berti Salamone suo pro, a k.te 36 —

---

adì 5 Luglio 1616

Si estrahe dala contratti pietà k.te 1 ½ et quale si pose nel nome e ragione de Vitore Barbarigo figlio del contratto con potestà del feudo al c.e Orghi mugliara di Cucurutoli Juse dotis con le carte sue pupali seguite nelli atti de Pascali turco notaro di . et vel per quelle come appar la pred.a pietà a k.te 1 4 k. si estrahe la pietà contratti solad — — k.te 1 ½

[illegible]

Conferta con [illegible] [illegible]

[illegible] [illegible] Conferta dello stato [illegible]
il Quale [illegible] mari [illegible]
[illegible] [illegible] [illegible] [illegible] [illegible]
Conferta con [illegible]

[illegible]

E [illegible] Barbarigo [illegible] alla [illegible]
[illegible] di feudi tratte della [illegible]
[illegible] da quelle [illegible]
Hal [illegible] [illegible] [illegible] — c — [illegible] — [illegible] 1

Conferta la [illegible] [illegible] [illegible]
In quelle [illegible] [illegible] [illegible] [illegible]
[illegible] [illegible] [illegible] [illegible]

1611

B Costantino Lammoretti q. e gl. in sua specialità
et come erede de q.m Lammoretti suo fratello
ac etiam Janni Lammoretti q. m.le suo primo
germano denodar adì 11 maggio All'Illma
Sua d. Conto di feudi datto da la posta de' E
Arda sotto da q.d 34 coi d. abasciato in detta à
posta Silaggui — — — — — — — e — E 1463

adì 2 d.o 1611 Si coggiunge la prima posta cogta
de E sorti trimisan ung.o d 30 —

Per adì 14 ad.o si spenna la d.a Conforta e essen
morto il Cavallo del d.o trimisan
adì 20 d.o li funo Conforta con g.ni d.o ung.o 30

1611

S. Jorgi Costanti et Papa espragia la mano nuori
Gli et figli g. et Jann. Maria dar adì 11 maggio
Gli Altra, lai d'Corto di feudi tratto dalla posta de'
Feudi a Corner q. g. Donado reg. d. 24 come di
traslato in detta posta si legge — — — — — — — — — — — — — — — — — —

Qui a aug. 1611 si coggiunge Cipriano posta con
quella de' Forti Giuliani in reg. d. 30 —

1611 adì 19 agosto si separa la a Centonta — Corner
morto il Cavallo del q. Giuliani —
adì 20 detto li fanno Centonta con [illegible]

ibia

Giorgio Giorgia g° Giorgia [illegible]
nitti g° Janni [illegible] dar adì 30 Genn° all'Ill.ma
Sua il Conto di fiori vatto valapostia de Gaeta
[illegible] g° [illegible] come il traslato in la posta di Leguie [illegible]

ibia Pmo xbre di Giorgio Capetta posta [illegible] de'
~~Gaeta~~ ~~[illegible] ingesa~~ - E [illegible] trinisa ingesa

ibia 14 ag° si trapena la sd.a con Sorta d'esser morto
il Cavallo del sd.o trinisa
adì 20 detti fanno Conbrta con Gaeta [illegible]

[illegible]

[illegible] fa conbenta con [illegible]

[illegible] a [illegible] se pena la [illegible] conbenta [illegible]
[illegible] il Cavallo del [illegible] articolo

Conbenta' adì 4 [illegible] il [illegible] fa conbenta co [illegible] di pagare
[illegible]

1616

E Zuane Gamolin [illegible] da [illegible] adì [illegible]
marito [illegible] alla [illegible] [illegible] di feudi tratto dalla
posta [illegible] [illegible] [illegible] trasferito appar
in questo [illegible] 44 [illegible] del [illegible] c. [illegible] [illegible] 6 [illegible]
[illegible] [illegible] del feudo [illegible] [illegible]
[illegible] pateria —

1610 adì 6 magg.
Euan Danshi p Sbarri

---

o Euan 1610

Rosolo diminuij dal catel Geneg.a dré dass ad.o
allsgne qua. quanto di feudi trato dala gotta
dela comissaria del g.o Genei nuella dme
possesse di certi feudo posto al d. Genia et
come m.d traslate a st.a ng si vede ~~comi~~ senza
precipud es
Rosolo dré dal cat possesse de certi terreni posti
al d. Genia nel loco di Sinarmla — C — g.ae — n.i 4

fl. 6 1/2

[illegible]

[illegible] Di 15 [illegible] [illegible]

[illegible] tratto dalla posta de [illegible]

[illegible] 93 come traslato in detta

posta [illegible] — — — — — 93 [illegible]

[illegible] la consonta de [illegible]

Die 15 Sept. [illegible]

Decretum dell'Ill.mo Pres. fra [illegible]

Carafa mar. morf.

Die 14 ag. 1611

Sono [illegible] il sopradetto [illegible]

Adì ii Aprile 1615

Nicolò Baseggio q. Marco, dice dall'adì 20 agosto 1614 in qua
[illegible] di feudi di ragione di detto dal q. [illegible] suo padre
[illegible] da le parti de Terra Ferma [illegible]
[illegible] come appare [illegible] ducati 1000 — [illegible]
[illegible] et Cadroipagna —

Fu confirmata con [illegible] Cavedini et [illegible] a ducati 58

Adì ii Aprile 1615

Nicolò Baseggio q. Marco, dice dall'adì 20 agosto 1614 in qua
come di feudi di ragione di detto dal q. [illegible] suo padre
hò tolto come appare rede sue carte giurate situate
[illegible] nel C. di Rovigo, quali di ragione del detto
q. [illegible] furono comprati da q. Nicolò Corner q. [illegible] de
Marco da Baseggio turco [illegible] di Terra [illegible]
come in essi il che si fa [illegible] di esso Nicolò con da
lui ricercato, et con [illegible] negrò [illegible]

Nicolò Baseggio dice dal tempo di feudi disposede
nel C. di Rovigo — ducati 1

Confirmata con [illegible] a ducati 70

La sa [illegible]
adì 18, [illegible] alli [illegible]
feudi tratto dalla posta [illegible], la ellen-
salamo [illegible] come possessori delle porcie
et feudo del casal bolla come traslato in
posta siliggia — — —

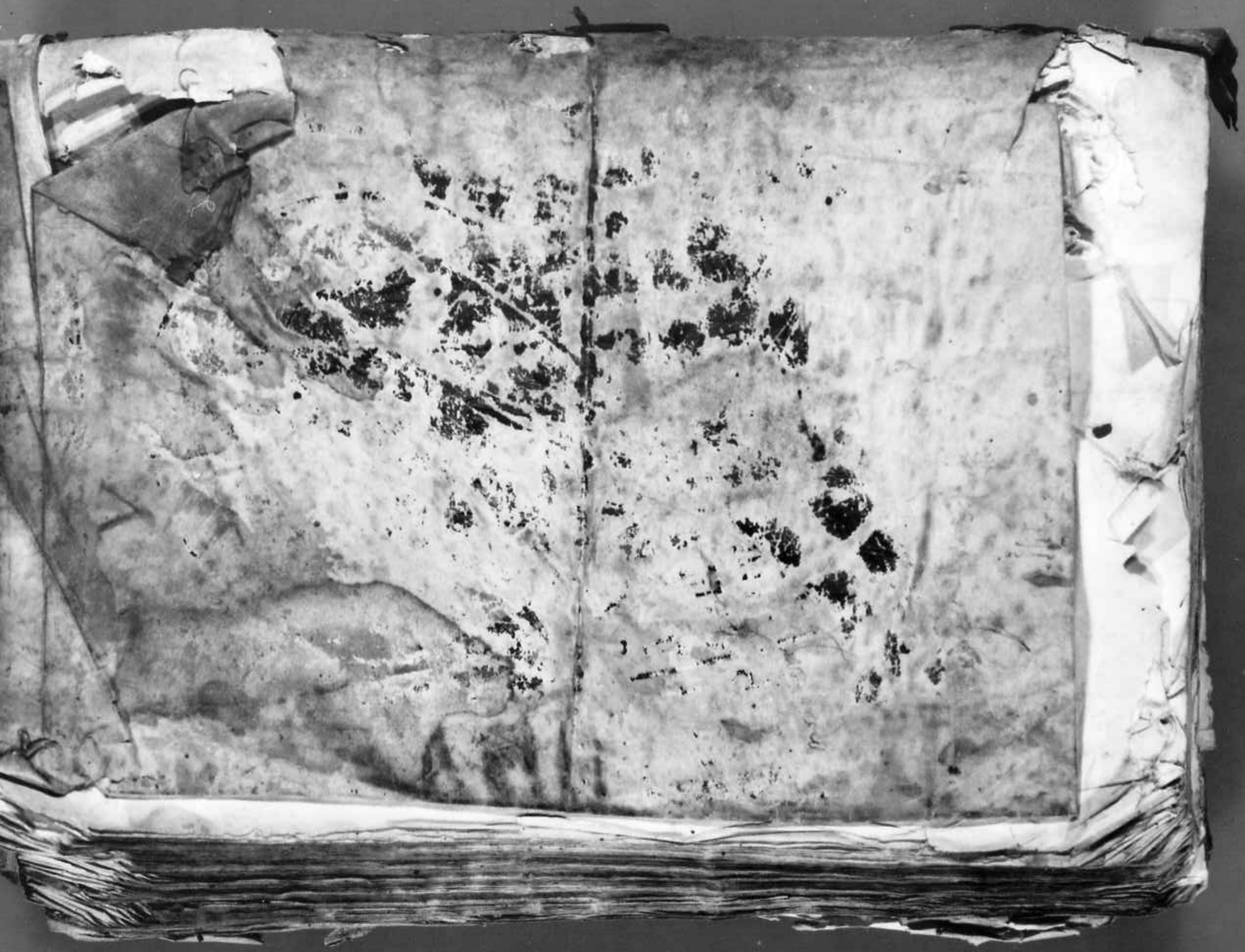

ARCHIVIO DI STATO
VENEZIA

DUCA DI CANDIA

BUSTA N. 24.

Fine